magazín
LEO
11 2000
45 Kč
ČÍSLO 1 NA ČESKÉM TRHU
www.leo.cz

LÁKAVÉ EROTICKÉ O

odhalená nejtajnější zákoutí

Ilona
Stále nadržená

magazín LEO 10 LET S VÁMI

GALERIE pornohvězd

Kristýna
„Vezmi si moje hříšné tělo!"

MLADEZI DO 18 LET NEPRODEJNÉ

Nela
Slast z orgasmů

Adriana
Erotický piknik

ŠANCE PRO VÁS
svlékněte se a vyhrajte

MAYA
„Splním tvá tajná přání!"

9 771211 447007 11

SOUKROMÁ INZERCE

25/175/58, vdaná se zájmem o nezávazný sex hledá něžného milence. **(0609) 11 91 97** Nezkušené zaškolím

Pohodář 27/187, štíhlé postavy, hledá milou a sympatickou dívku či ženu pro trvalý vztah. **(0609) 112 701**

Jsem 22/168/52, štíhlé postavy, se zájmem o váš nivý sex.Jsem bez fin. nároků. 100% diskrétnost **(0609) 11 95 74**

18-ti leté holka hledá partnera nejen do kina, ale i do postele. 100% zdraví podmínkou. **(0609) 11 95 75**

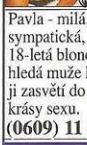

Pavla - milá, sympatická, 18-letá blondýna, hledá muže který ji zasvětí do krásy sexu. **(0609) 11 97 07**

Svobodná hnědovláska (21 let) hledá muže který ji uspokojí. Na věku nezáleží. Můžeš vše. Volej **(0609) 119 706**

Chcete uveřejnit svůj inzerát? ŽENY/MUŽI/PÁRY/BI
Foto není podmínkou! 0609 119 727
Pro starší 18 let. 38 Kč/min..TMR/TIS., P.O.BOX 98, Praha 3. Tyto služby neposkytuje Český Telecom a.s.

Pro starší 18 let. TMR., P.O.BOX 98, Praha 3. 38 Kč/min.. Tyto služby neprovozuje Český Telecom a.s.

Pro starší 18 let. 38 Kč/min. ARAT, P.S. 36, 140 21,Praha 4. Tyto služby neposkytuje Český Telecom a.s.

Pro starší 18 let. 38 Kč/min.TMR., P.O.BOX 98, Praha 3. Tyto služby neposkytuje Český Telecom a.s.

Pro starší 18 let. 38 Kč/min. TMR., P.O.BOX 98, Praha 3. Tyto služby neposkytuje Český Telecom a.s.

Pro starší 18 let. 38 Kč/min..TIS., P.O.BOX 98, Praha 3. Tyto služby neposkytuje Český Telecom a.s.

• Jsem vášnivá a pořád nadržená studentka (21/181/69). Chci se nechat šukat do zadečku a kundičky. Chci polykat tvoje semeno. Zavolej mi po desáté hodině a užijeme si.
tel.: 0609 311 989
22.00 - 06.00 hod.
Pro starší 18 let. 38 Kč/min. T. ARAT, P.S. 36, 140 21,Praha 4. Tyto služby neposkytuje Český Telecom a.s.

VOLEJ!!

Pro starší 18 let. 38 Kč/min..TMR/TIS., P.O.BOX 98, Praha 3. Tyto služby neposkytuje Český Telecom a.s.

Pro starší 18 let. 38 Kč/min..TMR., P.O.BOX 98, Praha 3. Tyto služby neposkytuje Český Telecom a.s.

Pro starší 18 let. 38 Kč/min..TMR., P.O.BOX 98, Praha 3. Tyto služby neposkytuje Český Telecom a.s.

TMR, P.O.Box 98, Praha 3, Pouze starší 18 let. 38 Kč/min. Tyto služby neposkytuje Český Telecom a.s.

T. ARAT, P.S. 36, 140 21,Praha 4. Pro starší 18 let. 38 Kč/min. Tyto služby neposkytuje Český Telecom a.s.

Pro starší 18 let. 38 Kč/min. ARA T., P.S. 36, 140 21,Praha 4. Tyto služby neposkytuje Český Telecom a.s.

TIS, P.O.Box 164, Praha 3, Pouze starší 18 let. 38 Kč/min. Tyto služby neposkytuje Český Telecom a.s.

TIS, P.O.Box 164, Praha 3, Pouze starší 18 let. 38 Kč/min. Tyto služby neposkytuje SPT Telecom a.s.

LEO 97 vychází měsíčně

Šéfredaktor
Zdeněk Urban
tel.: 81 090 627
e-mail: zdenek.urban@pk62.cz

Grafik
Eva Valešová
tel.: 81 090 605

Ředitel
Jiří Havelka
tel.: 81 090 616
e-mail: havelka@pk62.cz

Vedoucí výroby
Monika Doležalová
tel.: 81 090 619
e-mail: dolezalovam@pk62.cz

Vedoucí odbytu
František Lošťák
tel.: 81 090 621
e-mail: lostak@pk62.cz

Referentky odbytu
Markéta Pelnářová
e-mail: sixtova@pk62.cz
Marcela Váňová
tel./fax: 81 090 621
e-mail: vanova@pk62.cz

Fakturace
Silvie Holanová
tel.: 81 090 614
e-mail: fakturace@pk62.cz

Honoráře
Veronika Exnerová
tel.: 81 090 614
e-mail: verunka@pk62.cz

Vedoucí archivu obrazových předloh
Helena Čapková
tel.: 81 090 613
e-mail: helena@pk62.cz

Referentky archivu
Martina Kyselová
tel.: 81 090 613

Webmaster
David Starý
tel.: 81 090 606
e-mail: webmaster@pk62.cz

Podatelna
Lucie Křížková
Olga Forsterová
tel.: 81 090 604

Sekretariát
Olga Morysová
tel.: 81 090 601
fax: 81 090 622
e-mail: sekretariat@pk62.cz

Recepce
tel.: 81 090 611

Repro
Svoboda, grafické závody, a.s.
Sazečská 8
108 25 Praha 10

Tiskne
Uni Grafia, a.s.
U stavoservisu 1
100 40 Praha 10

MIČ 46 579, MK ČR 58 29,
ISSN 1211-4480

Rozšiřují firmy PNS, a.s,
MediaPrint & KAPA
Ve Slovenské republice
MediaPrint & KAPA

Předplatné vyřizuje
A.L.L. Production, spol. s r.o.,
P.O.BOX 732, 111 21 Praha 1,
tel.: 02/68 35 821
fax: 02/68 47 731
e-mail: katka@allpro.cz

Ve Slovenské republice
L.K. Permanent, spol. s r.o,
tel.: 07/44453711
fax: 07/444373311
a firma Abopress, spol. s r.o.,
tel.: 07/52444980
fax: 07/52444981

Vydává Pavel Kvoriak - PK 62
Bohdalecká 6/1420
101 00 Praha 10
IČO 1590 2030

Nevyžádané rukopisy se nevracejí.
Vydavatel neodpovídá za obsah inzerce. Všechny modely v tomto čísle jsou starší 18 let.

Veškeré příspěvky zasílejte, laskavě, na adresu
P.O.BOX 164,
Černokostelecká 20/2020,
Praha 10, 100 31

Ročník 11, číslo 11/2000 vychází 17. 10. 2000, cena 45 Kč
http://www.leo.cz
e-mail: leo@pk62.cz

Ve vydavatelství PK 62 vycházejí tituly
LEO (měsíčník), **EXTÁZE** (měsíčník), **FANTASTIC** (měsíčník), **SEX KONTAKT MAGAZÍN** (měsíčník), **FLIRT** (čtrnáctideník), **ČESKÉ LOŽNICE** (měsíčník), **MARKÝZ** (dvoumìsíčník), **LEO ALBUM** (čtvrtletník) a **LEO ČTENÍ** (měsíčník)

V zahraničí PK 62 vydává
Polsko: **EXTASY, SEX FANTASY, STRIPTIZ, SEX KONTAKT MAGAZYN, MARKIZ** a **POLKI V ŁÓŻKU**
Maďarsko: **SUPER EXTÁZIS, SZEX BAZÁR** a **THE BEST OF SUPEREXTÁZIS**
Rakousko: **EXTASE**
Rusko: **STRIP**
Slovensko: **SLOVENSKÝ FLIRT**
Německo: **FLIRT**
Francie: **DEBAUCHES**

Tento magazín nesmí být prodáván a jakoukoliv formou zpřístupněn osobám mladším 18 let!

Milí přátelé,

máme tu podzim a s ním přichází další vydání magazínu LEO. Věříme, že zde najdete správnou inspiraci pro podzimní melancholické večery, které se třeba i díky nám promění ve chvíle plné pohody a nevázaného erotického dovádění.

Snažíme se reagovat na vaše připomínky a názory. Již v tomto čísle přinášíme několik dalších avizovaných změn. Pro internetové erotomany jsme připravili zcela novou stránku s názvem SEX NA SÍTI. Budeme v ní průběžně mapovat erotické www servery a tím vám snad trochu ulehčíme surfování v této celosvětové pavučině informací, poučení a zábavy. Do našich redakcí můžete nahlédnout prostřednictvím další nové zajímavé rubriky s názvem DRBY Z REDAKCÍ. To je ale jen zlomek z toho, co pro vás připravujeme od nového ročníku.

Redakce byla ještě nedávno zavalena nejrůznějšími cenami z velké soutěže LEO - 10 let s Vámi. Začali jsme je rozesílat v srpnu a věříme, že mnoho výherců si s nimi již zpestřuje svůj erotický život. Všechny ty různé vibrátory, videokazety, erotické prádlo, oblečení a množství dalších věcí nyní vystřídaly opět fotografie KATEŘINY KORNOVÉ. Vybíráme totiž skutečně ty nej... nej... pro kalendář roku 2001. Chceme, aby vás její půvaby provázely denně celým prvním rokem nového tisíciletí společně s dalším ročníkem našeho časopisu. Věřte nám, že si na výběru dáváme velmi záležet a že KALENDÁŘ LEO 2001, který bude součástí vašeho oblíbeného magazínu na konci roku 2000, bude opravdu naše další EROTICKÁ SUPER BOMBA!

Přeji vám mnoho erotických zážitků a věřím, že nás o nich budete informovat i nadále ve vašich dopisech a případně je doplníte nějakou fotografií.

Z OBSAHU

Str. 4 ADRIANA: Erotický piknik
Zavede vás na svoje oblíbená místa, bez studu ukáže své štíhlé tělo. Erotický piknik s Adrianou zdaleka nekončí se západem slunce.

Str. 6 DOPISY ČTENÁŘŮ
Vzhledem k množství vašich dopisů, kterých si velice vážíme, jsme se rozhodli věnovat jim hned celou stranu.

Str. 7 DAGMAR: Otrokyně orgasmů
„Bez toho nádherného, neopakovatelného a vždycky jiného prožitku, kdy ze mě proudem teče šťáva, nemůžu dlouho být," říká a dodává. „Myšlenka na orgasmus mne provází na každém kroku, ať se kolem mne děje, co chce."

Str. 10 LIVE SHOW - VZRUŠUJÍCÍ PODÍVANÁ
Jak vypadá live show z pohledu jeho aktérů, se dozvíte v rozhovoru se slečnou SHARON a Mr. INKOGNITO.

Str. 12 DARINA: Sex je pro ni radost
Darina dobře ví, jak mužům udělat dobře a dosáhnout přitom svého uspokojení. Ráda předává své zkušenosti mladým klukům, mezi její stálé milence ale patří především starší muži.

Str. 18 ŠANCE NA ÚSPĚCH
ROMANA - exkluzivní kolekce fotografií a intimních údajů této nové tváře mezi fotomodelkami.

Str. 20 SEX NA SÍTI
Další nová stránka magazínu LEO! Protože jdeme s dobou a internet hýbe i erotickým světem, rozhodli jsme se vám usnadnit pohyb v této síti sítí a poprvé zveřejňujeme náš průvodce internetovými stránkami, které se oblasti sexu a erotiky dotýkají.

Str. 32 DISCO BOURÁK
Rozhovor se slečnou ERIKOU, manažerkou netradiční diskotéky v Praze, jistě mnohé překvapí stejně jako nás, když jsme se s ní sešli a ona ochotně odpovídala na naše otázky.

Str. 38 RED LIGHT - EROTIK CENTRE - - SEX PARK
V pražské Holešovické tržnici se dá nejen nakupovat. Nevěříte? Nalistujte stranu 38 a zjistíte, že jste možná přišli o hodně.

Str. 46 NANCY - Night club, show cabaret
Reportáž ze zajímavého prostředí nočního klubu, kde si nejen můžete užít s množstvím nádherných dívek ale kde se i dobře pobavíte při celonočním erotickém programu.

Str. 48 NELA: Slast orgasmů
„Ideální chlap je pro mne jenom ten nadřenej. Jedině on mě totiž může uspokojit. Chci soulož s mužským, který po mně maximálně touží."

Adriana je romantická a vášnivá milenka. V dohodnuté době ji vyzvednete u jejího domu. Je dokonale připravena. Piknikový koš plný dobrého jídla a pití, úsměvy a pohledy slibující příjemně strávené chvíle. Její postava pod lehkými šaty vzrušuje.

Adriana
Erotický piknik

0609 112 722
Chci s tebou snídat!
TIS Praha, P.O. BOX 164, Praha 3, 35 Kč/min.
Tuto službu neposkytuje Český Telecom, a.s.
V provozu 24 hodin denně.

Má několik oblíbených míst, na která vás zavede. Právě tam se v ní probouzí erotické touhy. Bez studu se svlékne a své štíhlé tělo vystaví na odiv slunečním paprskům i vám. Za chvíli pohladí svoji kundičku a vy se už jen dívat nevydržíte. Teprve nyní začíná ten správný erotický piknik, který se západem slunce zdaleka nekončí.

Dopisy čtenářů

Milí čtenáři,
vzhledem k množství vaší korespondence a dotazů jsme se rozhodli jim věnovat více místa... Navíc máte možnost tuto rubriku sami doplnit fotografiemi. Bude-li totiž součástí dopisu vaše privátní foto, rádi ho zveřejníme a za každý otištěný snímek obdržíte 300 Kč. Nezapomeňte však, že na rubu fotografie musí být souhlas se zveřejněním, rodné číslo, jméno a adresa. Bez těchto údajů nic skutečně otisknout nemůžeme. Nyní k vašim dopisům.

Vážená redakce,
líbí se mi, že se v časopisu LEO snažíte přinášet stále něco nového a že vaše dívky, které jsou ze všech stran otevřené, na sebe prozradí mnohem více než dříve.
Já osobně mám rád ženy s velkými ňadry a tak doplnění o krásky s těmito přednostmi jsem uvítal.
Těším se na další změny, které chystáte. Jen tak dál.

J. z Prahy

Vážený pane J. z Prahy,
děkujeme za Váš dopis, který jako mnohé další potvrzuje, že jdeme správným směrem.
Věřte nám, že přimět některé modelky, aby nejen ukázaly všechny své půvaby, ale řekly o sobě něco pikantního, není občas jednoduché.
Jako speciální poděkování za Váš dopis přidáváme jedno poprsí navíc, které možná není až tak gigantické, ale určitě je zajímavé.

Těší nás, že LEO není lhostejné ani ženám. Důkazem je další dopis.

Milé LEO,
čtu Váš pravidelně, protože normální ženská se ráda podívá i na jinou dívku. Alespoň pak ví, co se mužům líbí.
Příjemným překvapením byl článek a rozhovor s pornohercem Pavlem Sahajem, a to určitě nejen pro mne, ale i pro řadu dalších čtenářek Vašeho časopisu.
Zaznamenala jsem jedinou chybu - u fotografií nebylo dostatečně jasné, který „nástroj" patří zmíněnému pánovi. To jste udělali schválně, aby čtenáři mohli hádat?

Jiřina B., Ostrava

Milá paní Jiřino,
samostatných fotografií s Pavlem Sahajem k dispozici mnoho není. On sám v tom rozhovoru říká, že má rád skupinový sex. Nejednalo se tedy o žádnou hádanku, ale Váš nápad využijeme.
Chystáme další rozhovor s jiným známým pornohercem a jeho součástí bude soutěž s názvem „Poznáte, který mu patří?" Odměna bude určitě zajímavá, např. večeře s dotyčným aktérem. Jeho jméno zatím neprozradím, je to velice příjemný a inteligentní člověk a být žena, neváhal bych ani na okamžik.
Abychom alespoň částečně napravili Vámi kritizovaný nedostatek, otiskujeme jednu z mála samostatných fotografií Pavla Sahaje.

Mnoho dopisů se týká fotografování pro náš časopis. Zveřejňujeme alespoň dva z nich, které byly navíc doplněny celkem zdařilými fotografiemi.

Ahoj v redakci,
zasílám Vám několik svých fotografií. Nevím, zda je můžete otisknout, ale snad se Vám budou líbit. Co myslíte, mohla bych fotit pro rubriku Šance na úspěch?

Magda, Praha

Milá Magdo,
jak vidíte, Vaše fotografie otiskujeme, protože se nám líbí a určitě se setkají s kladným ohlasem i u čtenářů. V rubrice Šance na úspěch však již být nemůžete, protože končí. Nahrazuje ji ale jiná s názvem Staňte se hvězdou a v té byste se určitě objevit mohla.
Velice brzy se s Vámi spojíme a dohodneme se na dalším postupu.
Děkujeme za fotografie a těšíme se na shledanou.

Vážený pane šéfredaktore,
zajímalo by mne, jak se můžu stát modelkou pro časopis LEO. Máte nějaká kritéria a podmínky?
Zasílám několik fotografií na ukázku, v případě, že budete chtít, je můžete zveřejnit.

L.P., Karlovy Vary

Z Vámi zaslaných fotografií zveřejňujeme zatím jenom jednu, která je podle nás zajímavá nejen barevnou kombinací. Jinak platí totéž, co v odpovědi na předchozí dopis - určitě se brzy sejdeme v našem ateliéru.
Když už se ptáte na kritéria, odpovíme podrobněji a bude to zároveň odpověď dalším adeptkám na fotografování. Modelkou může být v podstatě každá žena nebo dívka, která je nějakým způsobem zajímavá. To znamená, že nemusí být nutně např. super štíhlá s nádherně vyvinutými ňadry - i když to je určitá výhoda. Především musí mít něco osobitého, výraz, erotický náboj. Pochopitelně nesmí mít zábrany se svléknout a ukázat. S tím snad ale každá zájemkyně dnes již počítá. Vše další se pozná až při samotném fotografování.

Připomínku, kterou nám zaslal společně s fotografií pan Martin z Ústí nad Labem, také bereme vážně.

Ve Vašem časopise, který se mi jinak líbí a kupuji ho pravidelně, postrádám akční seriály. Občas se nějaký objeví, ale většinou jsou to lesbičky. Nic proti nim, ale chlap v akci je prostě chlap v akci!
Chystáte nějakou změnu?
Pro inspiraci přikládám snímek akce z naší ložnice.

Vážený pane Martine,
svým způsobem máte pravdu, ale magazín LEO je trochu jiného zaměření. Domníváme se, že „chlapy v akci" jsme zveřejňovali - např. v seriálu Galerie pornohvězd byl vždycky nějaký. Vám jde ale zřejmě o něco pikantnějšího a v tomto směru chceme v roce 2001 v každém druhém až třetím čísle vyhovět i čtenářům s tímto požadavkem a nějaký větší seriál otiskneme. Za Vaší fotografii děkujeme a bereme ji jako příklad.

Z obsáhlého dopisu pana K.T. z Brna vybíráme dotaz, který pravděpodobně zajímá mnohé.

Vždy, když čtu LEO, si říkám, jak asi vznikají všechny ty fotografie.
V č. 10 mne velice zaujala Martina. Zajímalo by mne, zda vše, co je tam o ní uvedeno, je skutečně pravda a jak jste to zjistili.

Fotografie dělá pochopitelně profesionální fotograf. U toho je většinou některý redaktor, který se vše snaží udržet v atmosféře, která by ze snímků měla vyplynout, a s modelkami si pochopitelně povídá.
Jejich názory, ale i svoje postřehy pak sepíše a vznikne doprovodný text k fotoseriálům. Jinak to dělat nejde, při takovém množství fotografií by to samostatně nikdo vymyslet ani nedokázal. Nepopíráme, že některé fotografie pocházejí ze zahraničí. V takových případech dostáváme doprovodné texty, které překládáme. Tyto snímky jsou při naší dnešní úrovni od tuzemských již téměř nerozeznatelné, ale pozorný čtenář je pozná.
Škoda že jste neuvedl svoji adresu nebo telefon, mohli jsme Vás na některé fotografování pozvat.

Dopis měsíce

Z vašich dovolených jsme dostali množství pohledů a dopisů. Uvádíme jeden, kterého součástí byla také fotografie a o tu krásu a pohodu se musíme s vámi podělit. Zaujala nás samozřejmě hned na první pohled dívka na fotografii, ale při čtení i to, kam až se náš časopis s vámi dostane.

Milá redakce LEO,
zdravíme vás z naší exotické dovolené na Kajmanských ostrovech. Máme s sebou LEO č. 6 s Kateřinou Kornovou a museli jsme ho půjčit všem, kteří tu jsou s námi.
Váš časopis nás mnohokrát inspiroval k erotickým hrátkám a vzbudil v nás nečekané vášně.
Posílám fotografii své přítelkyně, když se po jedné takové sexem naplněné noci ráno šla vykoupat.

Radek

Milý Radku,
k rozpoutání erotických hrátek s takovou krásnou dívkou snad ani LEO není potřeba. Musela to být skutečně fantastická dovolená.
Jsme ale rádi, že jsme na ni byli alespoň v podobě časopisu s vámi, a děkujeme za váš milý dopis a přiloženou fotografii.

Za pozdravy z dovolených děkujeme samozřejmě i všem ostatním čtenářům, kteří si na nás vzpomněli. Nezapomínejte na nás ani v ostatní dny v roce a příště nad vašimi dopisy zase na shledanou.
Z. Urban - šéfredaktor a celá redakce.

Otrokyně orgasmů
Dagmar
23 let
Realitní agentka
s vášní pro erotické hrátky vrcholící
společným orgasmem.
Ráda jako dárek od svých milenců dostává
spodní prádlo, ve kterém je pak svádí.
Chce zorganizovat erotickou párty s velkou
převahou mužů, kde by mohla prožívat
jeden orgasmus za druhým celou noc
CHCETE SE ZÚČASTNIT? NAPIŠTE!
0609 119 198
Pozvu tě na párty
TMR, P.O. BOX 98, Praha 3, 38 Kč/min.
Tuto službu neposkytuje Český Telecom, a.s.
V provozu 24 hodin denně.

Jednou jsem na ni čekal v jejím bytě. Ležel jsem v horké koupeli. Nečekaně přišla dřív a jen tak v prádle, celá rozechvělá a chtivá, nabírala do dlaní voňavou pěnu a roztírala ji po svém těle. Bylo to vzrušující, dráždila se tak, jak to umí jen ona. Můj penis se tyčil a vyzýval k divoké souloži...

Žije jen pro slast ze svých orgasmů. *„Bez toho nádherného, neopakovatelného a vždycky jiného prožitku, kdy ze mě proudem teče šťáva, nemůžu dlouho být! Myšlenka na orgasmus mne provází na každém kroku, ať se kolem mne děje, co chce.“* Když už to nemůže vydržet, udělá se nenápadně třeba za jízdy v autě nebo při večeři v restauraci. Ve svém soukromí už ale nic neskrývá.

„Věděla jsem, že to nevydrží a bude mne chtít. Žádný chlap zatím mému svádění neodolal. Mám ráda, když mě jejich ruce rozevřou a jazykem mě připravují k orgasmu. Hladím si přitom ňadra a hraju si s jejich údem. Když cítím, že se blíží ta správná chvíle, zasunu ho do své roztoužené vlhké štěrbinky a za chvíli můj orgasmus a jeho výstřik přijdou v jedné chvíli. Po tom toužím, pro to žiju!"

KALENDÁŘ

formát 315 x 450 mm, 13 listů

Erotický kalendář **TOP GIRLS 2001** Vám obratem dodáme v případě, že složenkou typu „C" odešlete na adresu A.L.L. PRODUCTION, P. O. BOX 732, 111 21 Praha 1 – tel.: 02/683 58 21 (pí. Jedličková) –

částku **149 Kč** (cena včetně balného a poštovného).

Kalendář obdržíte do 14 dnů po doručení Vámi zaplacené částky bez jakýchkoliv doplatků.

KALENDÁŘ MŮŽETE ŽÁDAT TAKÉ VE SVÉM PAPÍRNICTVÍ ČI KNIHKUPECTVÍ!

TOP FIVE Přehled nejprodávanějšího sexy artiklu v měsíci září

OSTRAVA, Velká 2
1. Spodní prádlo
2. Stahovací kroužky
3. Vibrační vajíčko
4. Afro - Liebes tropfen
5. VHS - Dolly Buster

ČESKÝ TĚŠÍN, Jablunkovská 14
1. Silikonové návleky na penis
2. Erotická keramika (hrníček s penisem)
3. Vakuové pumpy
4. Afrodiziakum - španělky
5. Vibrační vajíčko GOLD PROBE

LIBEREC, Sokolovské nám. 3
1. VHS - Rocco Siffredi
2. Venušiny kuličky
3. Dámské kalhotky TANGA KARIN
4. Návleky na prsty (dráždění klitorisu)
5. Vibrátor PATRIOT

PRAHA 5, Štefánikova 44
1. Vodní vibrátor
2. Vagina s vibračním vajíčkem
3. Nafukovací panna - BELINDA
4. Afrodiziakum - Zucker for men
5. Kondomy - Pepino s příchutí máty

BRNO, Trnitá 17
1. Venušiny kuličky - silver
2. Toaletní mýdlo ve tvaru penisu
3. Pánské žertovné slipy
4. Návleky na penis
5. Anální kolík s přísavkou

PRAHA 1, Hybernská 38
1. Vibrační rtěnka
2. Španělské mušky
3. Vibrátory CASANOVA
4. Video - ROCCO
5. Lubrikační gely - VULKÁN

PRAHA 3, Koněvova 3
1. Potenz
2. Vakuová pumpa - STALION
3. Lubrikační gely (NONSTOP)
4. Vibrátor - GEMINI
5. Časopisy - Pirate, Dasha

Se striptýzem se už zřejmě setkal téměř každý. Je oblíbeným zpestřením různých akcí nebo večírků. Dobrý strip však není jen o svlékání se při rytmu hudby - chce to mít nápad, kostým a samozřejmě i hezké tělo. Jsou však i výjimky, které toto pravidlo jen potvrzují. Další kategorií erotických vystoupení jsou různá vibrátor, lesbi nebo live show. Právě o live show jsme si povídali se slečnou Sharon a Mr. Inkognito po jejich vystoupení v rámci programu erotického kabaretu v pražském klubu NANCY.

LIVE SHOW

Vzrušující podívaná

Vystoupení bylo skutečně vzrušující. Nejprve párový striptýz, pak orální laskání a nakonec soulož ve všech možných polohách na malém jevišti i mimo něj v boxech pro návštěvníky klubu nebo u baru. Mnozí přítomní pánové by si to určitě s partnerem slečny Sharon rádi vyměnili.

Oba jsou mladí a pohlední, což je v tomto oboru určitě nutnost. Sharon se může pochlubit štíhlou postavou a skutečně nádhernými ňadry.

„Silikon?" ptám se v této souvislosti a Sharon okamžitě odpovídá: „Ne, i když si to téměř každý myslí. Ale dokazovat to snad chtít nebudete."

„Jaké to je, milovat se před tolika lidmi? A jak jste se k tomu vlastně dostali?"

Sharon: „Já jsem nejdříve dělala klasický striptýz, pak jsme spolu začali dělat striptýz párový," říká, „a ten se postupně stával víc a víc kontaktní, až z toho bylo live."

Mr. Inkognito: „Tím, že live vzniklo tak, jak říká Sharon, to pro nás vlastně bylo od samého začátku přirozené. Vystupujeme před pro nás anonymním obecenstvem a oba jsme tak trochu exhibicionisté. Takže v podstatě žádný problém."

„Vystupujete jen tady v NANCY klubu, nebo i jinde?"

Sharon: „Převážně tady. Dostáváme i jiné nabídky, ale vždycky zvažujeme o jakou akci se jedná a co tam může být za lidi. Důležité je i to, kdo vystoupení sjednává. Sami jste viděli, co to s lidmi může udělat, a o zbytečné problémy skutečně nestojíme."

Má pravdu. Při vystoupení, které jsme viděli, se skutečně několik diváků rozvášnilo téměř na hranici únosnosti a „krotit" je museli jejich přátelé. A to se jedná o prostory, které jsou přístupné každému. V krajních případech by skutečně na některé soukromé párty mohly problémy asi vzniknout.

„Vy ty diváky ale programově provokujete..."

Mr. Inkognito: „Naše vystoupení je v podstatě normální show. Je o sexu, jenže to neznamená, že pa jsme k dispozici na sexuální hrátky. Je to vlastně

KUPECKÉHO 832
149 00 PRAHA 4
TELEFON 791 68 25

LOTOS CLUB

DRŽITEL TOHOTO INZERÁTU MÁ VSTUP ZDARMA A OBDRŽÍ 10% SLEVU NA EROTICKÉ SLUŽBY!

- Příjemné společnice!
- Diskrétní prostředí!
- Vyhřívaný bazén!

www.lotos.cz

ZDE VZDÁT OSTŘÍHNĚTE

POZOR! VELKÁ TELEFONICKÁ SOUTĚŽ!
CHCETE VYHRÁT ZNAČKOVÝ TELEVIZOR NEBO DALŠÍ PĚKNÉ CENY?
STAČÍ ZNÁT ODPOVĚĎ NA JEDINOU OTÁZKU A ZATELEFONOVAT NÁM JI! DOKAŽTE, ŽE JSTE ZNALCI SEXU A EROTIKY!

DNEŠNÍ SOUTĚŽNÍ OTÁZKA ZNÍ: ORGASMUS JE?
a) Pocitové vyvrcholení pohlavního styku
b) Vlasový šampon
c) Řecký lidový tanec

VY TO VÍTE! TAK ZAVOLEJTE JEŠTĚ DNES NA ČÍSLO

0609 223 012

A VYHRAJTE!

VOLAT MŮŽETE I Z MOBILU 24 HODIN DENNĚ! UZÁVĚRKA TOHOTO KOLA JE 30. listopadu 2000!

ŠANCI NA VÝHRU MÁTE PRÁVĚ VY!! NEVÁHEJTE!!

Erika, a.s., P.O.Box 71, Praha 45, 149 01. Maximální cena hovoru je 57 Kč. Pro stanice 18 let. Povoleno MF. Tuto službu nepokytuje Český Telecom, a.s., Eurotel a Paegas.

POZOR! POZOR! POZOR!

LESBI SHOW V PRODEJNACH EROS

Listopadová odpoledne vám zpříjemní krásné dívky, které jen pro vás a zcela ba zábran odhalí svá těla a budou se spolu milovat.

Praha 1, Hybernská 38
Úterý 14. 11. 2000 14,00 hod.

Praha 3, Koněvova 3
Úterý 21. 11. 2000 14,00 hod.

Přijďte včas, vzhledem k prostoru je počet diváků limitován. Naladíte se pro příjemný erotický večer, vypůjčíte si inspirativní videokazetu nebo zakoupíte případně nové erotické pomůcky pro jeho zpestření.

divadlo. Po herečce, která se vám líbí při nějaké ztřeštělostné scéně na jevišti v divadle, se taky nevrháte."

„Říkáte, že je to divadlo. Znamená to snad, že vše, co se při vašem live show děje, je hrané?"
Sharon: „Sami jste viděli, že to hrát nejde. Celé vystoupení je takzvaně na ostro. Jsme tak trochu divákům, že hrát se to nedá a ani to takhle dělat nechceme."
„A co když se partnerovi nedaří? Stalo se to už?"
Mr. Inkognito: „Stalo. Za celou dobu, co jsme v NANCY, to znamená za půl roku asi třikrát. Jsem prostě jenom člověk a při tomhle mám určitě právo občas vynechat."

„Co se v takovém případě dělá?"
Sharon: „Místo live show je z toho kontaktní striptýz, doplnit ho lze třeba vibrátorem. Divák nesmí mít pocit, že byl ošizen, a dobré kontaktní live, když je na co se dívat, také dokáže udělat svoje. Aby vše naprosto dokonale vyšlo, je nutná maximální pohoda. U obou. Nesouhlasím s tím, že ženská může vždycky, protože u ní není vzrušení vidět jako u mužského. A pokud si dobře pamatuji, tak vždy, když to nevyšlo, jsme řešili nějaký problém a neměli na něj zrovna stejný názor. Ale dopadlo to nakonec dobře, diváci byli spokojeni a dokonce chtěli přídavek."

Vzrušující určitě nejen pro návštěvníky.

„Přidáváte v takovém případě?"
Mr. Inkognito: „Jak kdy. Záleží na tom, kam až jsme se během vystoupení dostali, ale i jaké je publikum."

„Vzrušíte se při vystoupení?"
Sharon: „Samozřejmě. Začínáme striptýzem, to je vlastně erotická předehra. Pak následuje různé mazlení a orál. K vlastní souloži dojde až když cítíme, že nastala ta správná chvíle a že nevznikne problém."
Mr. Inkognito: „Pak přestáváme vnímat i lidi kolem."

U baru

„Fotografujete pro nějaké časopisy?"
Sharon: „Ano, už jsme fotili. Máme ale jednu zásadu - jenom sami spolu, v případě, že s někým dalším, tak bez výměny partnerů."

Jaké máte další plány?"
Mr. Inkognito: „Uvažujeme o filmu. Podmínka je ale stejná jako u fotografování."

Slečna SHARON a Mr. INKOGNITO se na dovolené zdrželi poněkud déle. V době, kdy se v redakci zpracovával rozhovor s nimi pro zveřejnění v tomto čísle magazínu LEO jsme od nich dostali pozdrav, ve kterém nám mimo jiné sdělují, že se vrátí později. Předpokládáme, že někde u moře turisté v nějakém klubu měli příležitost obdivovat, jak vypadá krásná česká dívka se svým partnerem při jejich live show, a věříme, že ve chvíli, kdy čtete tyto řádky, jsou již opět v NANCY klubu v Praze a účinkují zde v erotickém show cabaretu.

V boxu u diváků...

Náš rozhovor přerušil majitel klubu s dotazem, zda by byli schopni asi za hodinu své vystoupení mimořádně dnes večer zopakovat. Rozhodují se, že ano.

„To jste dnes asi v mimořádné pohodě," navazujeme na náš předchozí hovor.
Sharon: „Zítra odjíždíme na čtrnáct dní na dovolenou, takže ano, jsme. Už se těším, jak budu v noci spát."
Mr. Inkognito: „Tahle práce má totiž jedno negativum - live show se dělají převážně pozdě v noci. Oba rádi spíme a dohánění to pochopitelně během dne. Promiňte, ale my se teď budeme muset jít připravit."

Poděkovali jsme za rozhovor a s přáním, aby to dnes vyšlo i podruhé a aby svoji dovolenou jenom neprospali, jsme se rozloučili.

Na pódiu

Nepřehlédněte!

První a poslední příležitost!
Kateřina Kornová
totálně nahá u vás doma.

Z limitované série 2000 kusů plakátů čeká na své šťastné majitele
posledních 356 kusů!

I vy můžete mít na stěně superplakát nahé české herečky s osobním věnováním, když si se svou objednávkou pospíšíte!

Exkluzivní snímek zcela nahé Kateřiny Kornové na obřím plakátu velikosti B1 (1m x 0,7m) s osobním, ručně psaným věnováním obdržíte na dobírku za pouhých 249 Kč!

V ceně je zahrnuto poštovné i přepravní tubus, ve kterém je plakát diskrétně a šetrně zaslán! Sami si určete text, který jen a pouze vám Kateřina na plakát napíše!

Např.: Milovanému Petrovi od jeho Kačenky, nebo: Svého miláčka líbá Kateřina...

Upozornění: Kateřina Kornová si vyhrazuje právo nepsat texty, které by měly vulgární nebo pornografický charakter! Plakát Kateřiny Kornové již nikdy jindy nebudete moci získat!

Objednávkový kupon

Závazně objednávám a potvrzuji, že odeberu plakát Kateřiny Kornové v ceně 249 Kč/ks.
Současně prohlašuji, že jsem starší 18 let.

Počet ks: .....

Zde napište text osobního věnování od Kateřiny Kornové:

Jméno a příjmení:

.....

Adresa včetně PSČ:

.....

.....

.....

Rodné číslo:.....

Datum:..... Vlastnoruční podpis: .....

Darina

Darina si užívá sexu vždy a všude. Chvíli ji vyprávějte, co byste s ní dělali, její kundička zvlhne v očekávání rozkoší a za chvíli je celá jen a jen vaše.

Můžete si s ní dělat vše, co chcete. V sexu nemá žádné zábrany. I když na to nevypadá, nevadí jí ani milování s trochou perverze nebo S/M.

Sama říká, že když se milovala poprvé, nic moc z toho neměla. Až po čase se objevil muž, který ji zasvětil do různých praktik. Prováděli spolu divoké sexuální hrátky při každé vhodné příležitosti. Naučil ji, jak mužské správně vykouřit, jak pořádně přirážet, jak si při souloži hrát s klitorisem.

Sex je pro ni radost

On to byl, kdo po čase přidal i anál a prakticky vysvětlil i lehčí S/M. Když už znala všechno, opustil ji s jinou divkou, která toho také ještě moc neuměla.

Darina si teď sex užívá jako nikdy předtím. Dobře ví, jak udělat mužům dobře a jak přitom dosáhnout svého uspokojení. Už se neváže jen na jednoho. Má ráda mladé kluky, kterým předává své zkušenosti. Jsou to ale jen chvilkové známosti, mezi její stálé milence patří starší muži, kteří sex umí prožít a vědí, že to je nejen o jejich erekci, ale i o jejím orgasmu.

0609 112 638
Toužím po tobě
TIS Praha, P.O. BOX 164, Praha 3, 36 Kč/min.
Tuto službu neposkytuje Český Telecom, a.s.
V provozu 24 hodin denně

CITY REALEX

DISKRETNÍ ZÁSILKOVÁ SLUŽBA A VELKOOBCHOD EROTICKÉHO ZBOŽÍ A VIDEOKAZET
TEL./FAX 02/6791 1805

Navštivte EXKLUZIVNÍ SEXSHOPY s erotickými videopůjčovnami, jež jsou součástí sítě značkových prodejen

EROTIC CITY

- široká nabídka erotických pomůcek (panny, vaginy, vibrátory, vakuové pumpy, gely, prezervativy, afrodisiaka)
- dabované pornokazety CD, DVD
- erotické prádlo včetně kůže, latexu, gumy, průhledného plastu
- žertovné erotické předměty
- časopisy, atlasy, knihy
- KAŽDÝ NOVÝ ČLEN VIDEOPŮJČOVNY ZÍSKÁ 1 VYPŮJČKU ZDARMA

OTEVŘENO DENNĚ

SEZNAM PRODEJEN

EROTIC CITY - **Děčín**, Teplická 349/50,
EROTIC CITY - **Chomutov**, Na Příkopech 396/7,
EROTIC CITY - **Jindřichův Hradec**, Pod Hradem 280/IV,
EROTIC CITY - **Liberec**, Sokolovské náměstí 260,
EROTIC CITY - **Litoměřice**, Mrázova 4,
EROTIC CITY - **Louny**, Husova 591,
EROTIC CITY - **Pardubice**, Sladkovského 823,
EROTIC CITY - **Plzeň**, Palackého náměstí 31,
EROTIC CITY - **Praha 3**, Táboritská 6, (+ SM special)
EROTIC CITY - **Praha 5**, Lidická 15,
EROTIC CITY - **Přerov**, Svisle 1101,
EROTIC CITY - **Třebíč**, V. Nezvala 68,
EROTIC CITY - **Zlín**, Kvítkova 80,

Videokazety v českém znění

až 240minutové bomby

Obj. č. PPG 24 - CENA 599 Kč

UPRCHLÍK 2 Poslední část thrilleru vás zavede do srdce Austrálie. Jako vždy s exkluzivním ansámblem herců a hereček.

Obj. č. BV 500 - CENA 499 Kč

PREMIUM ACTION 5 Úvidíte skupinový sex, orgie na vrcholu Mont Blancu, análn sex, bizar, sex na pláži aj.

Obj. č. SK 03 - CENA 499 Kč

ŠKOLAČKY HOLIDAY Sexuální hrátky mladičkých školáků a školaček ve všemožných variacích.

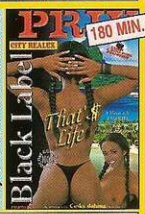

Obj. č. PBL 1 - CENA 599 Kč

THAT'S LIFE 3 hodiny vzrušení, krásných žen, tropického slunce ... takový je život na ostrovech Bora Bora v Polynésii.

Obj. č. M 206 180 - CENA 499 Kč

DORIAN GRAY - SMRTÍCÍ PORTRÉT ROCCO SIFFREDI v nejúspěšnějším pornofilmu. Příběh mladíka, který stárne se svým portrétem.

Obj. č. PPG 7 - CENA 599 Kč

KAPSKÉ MĚSTO II Pokračování příběhu z prostředí jižní Afriky. Uvidíte 8 nádherných ruských dívek, 4 rozkošné Maďarky aj.

TOP VIDEO

Obj. č. M 88 298 - CENA 499 Kč

SEX KVETE V KAŽDÉM VĚKU
Film, který uskutečňuje ta nejtajnější přání mnoha lidí. Kde vášeň vyzí chtíč, tam není místo pro generační konflikt.

Obj. č. WP 3 - CENA 499 Kč

NEZDOLNÁ ZBRAŇ
Film ve stylu komiksového dobrodružství s držitelkami cen jako objev roku a za nejlepší herecký výkon v hlavních rolích. Hvězdné obsazení a vynikající režie zaručuje horkou podívanou.

Videokazety nabízíme s českým dabingem

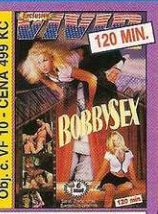

Obj. č. VF 10 - CENA 499 Kč

BOBBYSEX Ohromující a poutavý film plný představivosti, je to sexy jízda všestranností a důvtipu.

Obj. č. GA 1 - CENA 499 Kč

SILVIE Poznejte novou zářící pornohvězdu Silvii, která v tomto úspěšném filmu hraje roli dcery francouzského playboye.

Obj. č. M 88 167 - CENA 499 Kč

PRSA V AKCI Americká pornostar C. Monroe tentokráte v nemocničním prostředí. Nikdo se nevyhne vášnivým sexuálním superakcím.

Obj. č. M 88 108 - CENA 499 Kč

PERVERZNÍ NEMOCNICE Tento film uspokojí i ty nejnáročnější doktory, pacienty i sestřičky. Pro fanoušky nemocničního sexu.

VOLEJTE FAXUJTE
TEL./FAX: 02/6791 1805

OBJEDNÁVKU VÁM VYŘÍDÍME RYCHLEJI

OBJEDNÁVKY:
PRO ČR: CITY REALEX, P. O. BOX 116 POŠTA 011, 118 01 PRAHA 1
TEL./FAX: 02/6791 1805
PRO SR: GREGOR, S.R.O., NOVODVORSKÁ 1/A 841 01 BRATISLAVA, TEL./FAX: 07/6428 8359

Bonus: katalog videokazet ZDARMA

Vyberte si prémii!
Kdo si objedná zboží:

a) nad 1000 Kč - získá zdarma dárek za 200 Kč
☐* gel + prezervativ ☐* vibrátor

b) nad 3000 Kč - získá zdarma dárek za 500 Kč
☐* VHS dabing ☐* vibrátor extra

*zaškrtněte prosím vyhovující variantu

SUPER VAKUOVÉ PUMPY

Vysoce účinné vakuové pumpy - při poruchách erekce i léčbě prostaty. Gumový prstenec, ponechaný po sejmutí pumpy na kořeni penisu, prodlužuje dobu erekce při souloži.

1 - Obj. č. 3395 998 Kč

2 - Obj. č. D 399 1195 Kč

NEJOBLÍBENĚJŠÍ VIBRÁTORY

Výběr nejprodávanějších vibrátorů. Jejich ideální tvar, příjemný materiál a regulovatelná rychlost vibrace uspokojí každého. Je to ten nejvhodnější doplněk pro sexuální život. Svými schopnostmi vás nikdy nezklame.

1. Obj. č. D 76	635 Kč
2. Obj. č. D 73	824 Kč
3. Obj. č. D 21	549 Kč
4. Obj. č. 3066	549 Kč
5. Obj. č. 3637	696 Kč

Obj. č 3322

Obj. č. 2166 229 Kč

Venušiny kuličky slouží nejen k samotné vaginální masturbaci, ale na prokrvení sliznice pošvních orgánů.

12DÍLNÁ SADA

Neuvěřitelné kombinační možnosti, které jsou pro vás, kteří to nemáte rádi fádní!

1098 Kč
Obj. č. 3398

ZÁVAZNÁ OBJEDNÁVKA

pro diskrétní zásilkovou službu
LEO 11/00 17. 10. 2000 886

Objednací číslo	ks	Kč
Celkem		

Jméno

Ulice

Město PSČ

Potvrzuji svým podpisem, že jsem starší 18 let

City Realex s.r.o. nakládá s Vašimi osobními daty v souladu s platným zákonem na ochranu dat. Svým podpisem jsem vyjádřil souhlas a tím, že budou moje osobní data zařazena do databáze City Realexu, která je řádně zapsána v obchodním rejstříku ČR, jejichž produkt jsem si objednal a budou mě nadále zdarma zasílat informace. V případě, že nebudu souhlasit s tím, aby moje osobní data nadále zůstala v databázi, oznámím toto písemně na adresu: City Realex, P.O.BOX 116, Pošta 011, 118 01 Praha 1.

Datum Podpis

Love gely City Realex

Cena 169 Kč/ks - při odběru 3 ks sleva 149 Kč/ 1 ks

bílý Základní zvlhčující gel nahrazuje nedostatečné přirozené zvlhnutí při pohlavním styku. Obj. č. Gel 26

100 ml

červený Prokrvující gel, napomáhající u žen k dosažení orgasmu a u mužů k erekci. Obj. č. Gel 27

100 ml

modrý Znecitlivující gel pro pány, prodlužující příjemné chvíle a zadržující předčasný výron semene. Obj. č. Gel 28

100 ml

černý Přípravek je určen k usnadnění análního styku. Obj. č. Gel 29

Obj. č. K 19 KATALOG EROTICKÉHO ZBOŽÍ

Nový velký luxusní katalog erotického zboží, jež si u nás můžete objednat. 160 stran, téměř 2000 druhů zboží, dosud nejširší nabídka, ze které si jistě vybere každý.

STAHOVACÍ A DRÁŽDICÍ KROUŽKY

Stahovací a dráždicí kroužky na jednou. Dvojí účinek. Muži stáhne penis u kořene a ženu přitom povzbudí a dráždí.

SLEVA! D 273/4 - 4 ks 699 Kč

Obj. č. D 273/1 - 1 ks 199 Kč

Šárka

17 let, první sex před rokem
Ráda se mazlí, protože jak sama říká: „Čím delší mazlení, tím lepší sex!"

Jsem mladá a hravá. Poznávám, jaké je milování, prožívám tvoje výstřiky stejně jako by to byly mě orgasmy... Ještě nedávno jsem byla dost nezkušená. Pak na jednom večírku mě dostali dva spolužáci najednou. Tenkrát jsem pochopila, proč lidi sex tak baví. Oba se snažili, stříkali jak diví a já poznala, co to je mít víc orgasmů po sobě."

Pomazlíme se spolu?

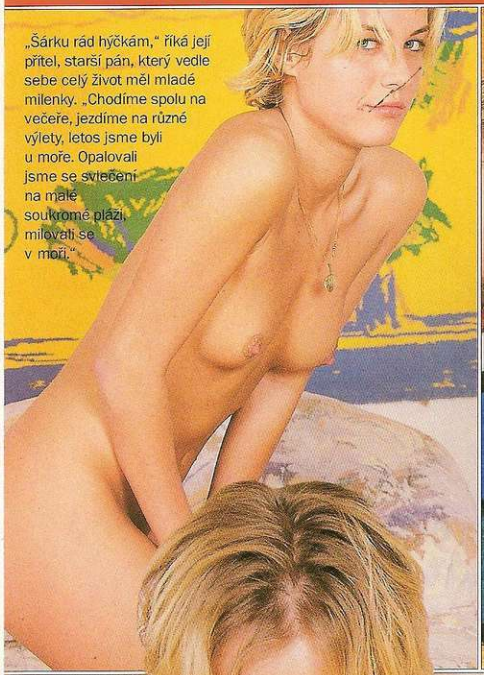

„Šárku rád hýčkám," říká její přítel, starší pán, který vedle sebe celý život měl mladé milenky. „Chodíme spolu na večeře, jezdíme na různé výlety, letos jsme byli u moře. Opalovali jsme se svlečení na malé soukromé pláži, milovali se v moři."

Šárka

0609 312 766
Roztáhni mi stehna!
TS Praha, P.O. BOX 164, Praha
Pouze pro starší 18 let
Tuto službu neposkytuje Český Telekom, a.s.
V provozu od 22 do 06 hod

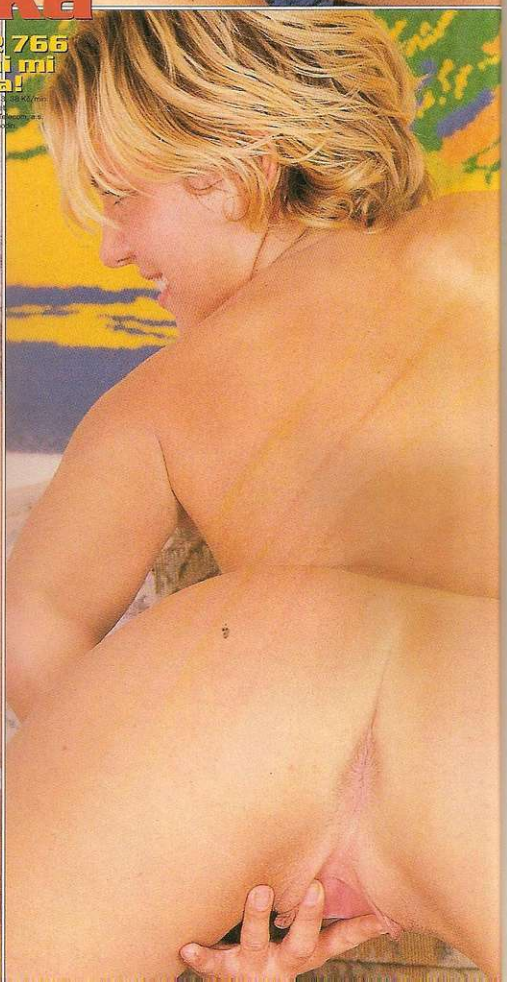

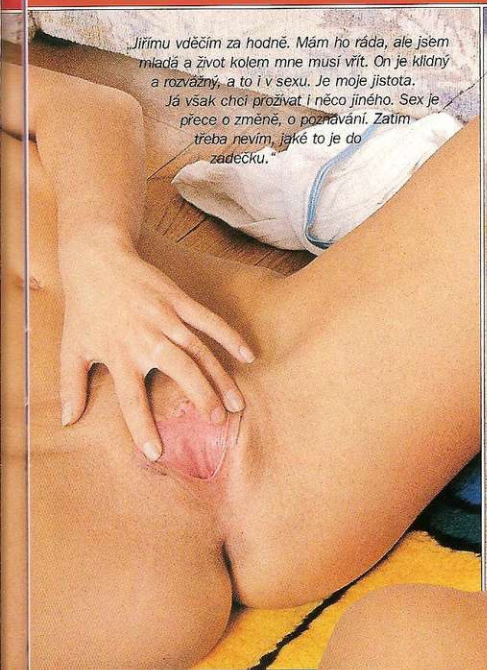

Jiřímu vděčím za hodně. Mám ho ráda, ale jsem mladá a život kolem mne musí vřít. On je klidný a rozvážný, a to i v sexu. Je moje jistota. Já však chci prožívat i něco jiného. Sex je přece o změně, o poznávání. Zatím třeba nevím, jaké to je do zadečku."

„Seděli jsme jednou ve vinárně s mojí nejlepší kamarádkou Katkou, povídali si o všem možném a samozřejmě také o chlapech a o sexu. Ona krátce před tím zažila anální sex, a když o tom vyprávěla, bylo mi jasné, že to chci zkusit také."

„Jenže v té chvíli vzrušení to zajiskřilo mezi námi," prozradila později Katka. *„Nevydrželi jsme a poznaly ten večer, jaký je sex mezi dvěma dívkami. Zkoumaly jsme navzájem svá těla a orgasmus, který jsme si udělaly, byl jeden z nejlepších, které jsme do té doby měly. Občas si svoje holčičí mazlení zopakujeme."*

Pomazlíme se spolu?

ČERVENÁNÍ

RADIM UZEL napino a bez zábran

MUDr. Radim UZEL CSc. vydal prostřednictvím našeho vydavatelství PK 62 pokračování knihy Červenání. Publikace, která opět obsahuje množství zajímavých dotazů a odpovědí je doplněna pozdravy z jeho cesty po Austrálii. Přinášíme z ní několik ukázek.

Na 6. erotickém veletrhu pan doktor obdržel cenu za dlouholetý přínos propagaci erotiky. Blahopřáli jsme mu osobně ihned po jejím předání a učinili jsme tak i jménem Červánků magazínu LEO.

KAMARÁD MI NASADIL PAROHY

Můj nejlepší přítel mě zradil - svedl mi manželku, která mě posléze opustila. Naznačila mi, že to, co v posteli prožívá s mým bývalým kamarádem, se mnou nikdy nezažila. Prý vůbec nemám fantazii a nevím, co ženy potřebují. Nevím, proč na to přišla až po tříletém vztahu - do té doby jsem žil v domnění, že je všechno v pořádku. Nikdy si nestěžovala, při milování prožívala vyvrcholení. Nechápu, co jsem dělal špatně. Co tedy ženy potřebují?

Na Vaši otázku neexistuje jednoznačná odpověď. Každá žena totiž potřebuje něco jiného. Vaše bývalá manželka však jednoznačně zasluhuje pouze hluboké opovržení. Její hloupé řeči totiž svědčí o tom, že se jí nejedná o nějakou racionální sexuální kritiku vašeho tříletého vztahu, na to měla přece tři roky času dost. Chce Vás cíleně ranit na nejcitlivějším místě Vaší osobnosti. A jak se podle Vašeho dopisu zdá, začíná se jí to dařit... Mimochodem, ten Váš kamarád asi taky za moc nestojí a veškerá jeho inzerovaná sexuální fantazie nevynahradí zradu kamarádství. Pokud je Vaše bývalá manželka schopna podobných výroků, jaké ve svém dopise líčíte, věřte, že ani toto její nové partnerství nemá příliš lákavé vyhlídky. Než se rok s rokem sejde, začnou se podobné výčitky snášet i na hlavu Vašeho dříve nejlepšího přítele. A dobře mu tak.
Vám pak hrozí jedno nebezpečí - abyste znovu nenaletěl podobné vítečnici. Mnozí zklamaní mužové k tomu totiž mají setsakramentsky blízko.

JAK DLOUHO MŮŽE BÝT PENIS ZTOPOŘEN?

Slyšel jsem, že prý po dlouhodobé erekci mohou nastat v penisu jakési neodstranitelné změny, takže je tento orgán potom k nepotřebě. Jeden kamarád se nedávno chlubil, že prý nepřetržitě souložil dvě hodiny. Nemůže mu penis po takovémto výkonu upadnout?

Dlouhodobému ztopoření pohlavního údu se říká priapismus. I když je nutno Vašeho kamaráda podezřívat z vychloubání a jeho tvrzení o dvouhodinové nepřetržité souloži brát tak trochu s rezervou, bývá i při takovýchto prolongovaných erekcích stále ještě zabezpečen přítok okysličené krve do topořivých těles. Při pravém priapismu už žádná okysličená krev do penisu nepřitéká a tento stav se vyznačuje pronikavou bolestí. K tomuto neblahému stavu přispívají některé nemoci - jako třeba chudokrevnost nebo leukémie.
Žádná erekce by neměla trvat déle než čtyři hodiny. Potom už opravdu mohou topořivá tělesa penisu utrpět nenapravitelné škody. Postižený musí včas vyhledat lékařskou pomoc, která spočívá v odsávání krve, podávání specificky působících léků (nadledvinkové hormony) a jemné kompresi pohlavního údu. Při opakování priapismu často nezbývá nic jiného než cévní chirurgický zákrok. Naštěstí jsou však tyto příhody velice vzácné.

JAK ČASTO SOULOŽIT?

Vdaná jsem deset let. Máme docela spokojené manželství, jen mě trápí, že v milování nám to s mužem už tolik neklape jako dřív. Ani jeden nemáme chuť a náladu, i když se, myslím, máme dost rádi. Do milování jako bychom se oba museli nutit, nemáme chuť a náladu a „přemůžeme se" maximálně jednou za měsíc. Nechci se smířit s tím, že milostný život je pro mě v pětatřiceti letech u konce. Dá se s tím něco dělat?

Statisticky bylo zjištěno, že průměrný český pár souloží asi 100krát za rok, odchylky ve smyslu plus i minus jsou závislé na sexuálním temperamentu, věku, zaměstnání, dosaženém vzdělání, náboženství, politické orientaci, místu bydliště a na mnoha dalších, často ne zcela zjistitelných okolnostech. Pokud se tedy „přemáháte" jednou za měsíc, dosahujete sotva 12 procent celonárodní sexuální aktivity, takže je možno intenzitu vašeho intimního života hodnotit vskutku jako poněkud slabší. Nicméně jsou známy případy ještě menší frekvence sexu, ba někdy už po desetiletém manželství se může koitální aktivita opravdu blížit naprosté nule.
Všechno záleží na vzájemné shodě, souladu a eventuální domluvě. Pokud na sex nemá náladu ani jeden z partnerů, pak je naprosto nesmyslné se do toho nějak nutit jenom proto, abychom se přiblížili jakési pomyslné normě. Léčebná intervence je potřebná až tehdy, když se manželé na frekvenci nemohou domluvit, mají o tom každý jinou představu a soužití se hroutí. Ve Vašem případě ji považuji za zbytečnou.
Uvědomte si, prosím, že každý člověk je trochu jiný, vzájemně se nepřemáhejte a věnujte se s panem manželem jiným zálibám a koníčkům.

Romana

Chtěla bych se milovat s mužem, který má abnormálně velké přirození

Ty fotky jsou dobré.

Ještě nedávno by mě ani nenapadlo, že si splním jeden ze svých snů a budu fotit pro přední erotický časopis. Už se to stalo, a když jsem si potom fotografie prohlížela, byla jsem sama se sebou spokojená.

Chtěla bych v životě něco dokázat, hezké fotky s mým tělem jsou snad jenom začátek. Dalším mým velkým přáním je točit porno. Tyhle filmy mě vzrušují a chci poznat atmosféru při jejich natáčení.

Vždy jsem chtěla být středem pozornosti. Fotografie pro LEO asi vzbudí v mém okolí rozruch, ale dost dobře nechápu, proč. Vždyť ti, kteří si časopis koupí, jsou vlastně na stejné lodi jako já. Já se nechávám fotit, oni se na mě potom dívají. Jaký je v tom rozdíl? Zásadní určitě ne.

Líbí se vám?

Především v souvislosti s předváděním ženského těla postrádám u mnoha lidí porozumění.
Nejvíc nesnáším lidskou závist, zároveň se jí bojím i se jí směju. Umí zničit život, ale jenom tomu, kdo jí to dovolí.
V souvislosti s těmito snímky se s ní asi opět setkám. Budou mě kritizovat a mnozí přitom budou tiše nebo nahlas závidět.

Nic z toho mně ale nevadí, protože ty fotografie jsou dobré. Chtěla jsem je udělat a stály mi za to.
Líbí se i mému příteli a on je člověk, kterému věřím. Tolerovala bych mu snad všechno, jen ne plánovanou nevěru. Kdyby chtěl jít účinkovat do nějakého televizního erotického pořadu nebo udělal fotky do časopisu pro dámy, nebránila bych mu v tom. Byla bych na něj hrdá, protože vím, jaké t je svléknout se před objektivem.

V létě jsme společně projeli mnoho míst v Čechách a na Moravě. Ta cesta vznikla spontánně, neměla jasný plán. Když se nám někde zalíbilo, prostě jsme si našli ubytování a několik dní tam zůstali. Chodili jsme na procházky, opalovali se

Sex mám ráda.

MISS ATELIÉR

Staňte se porotci, kteří zasednou v největší a nejdemokratičtější porotě! Staňte se porotci v soutěži MISS ATELIÉR.

Vystřihněte soutěžní kupón s číslem dívky, která se vám bude nejvíce líbit, nalepte ho na korespondenční lístek a pošlete nám ho do redakce na adresu

Poštovní box 163, Černokostelecká 20/2020, 100 31 Praha 10.

Soutěž trvá po celý rok 2000. Vítězku čeká finanční odměna a korunka MISS ATELIÉR, vylosovaného výherce odměna **10 000 Kč.** Soutěžte a vyhrajte.

Rok 2000, rok soutěží LEO

SOUTĚŽNÍ KUPÓN MISS ATELIÉR 11

Věk: 22 let
Míry: 83-64-88
Povolání: prodavačka
Stav: svobodná
Bydliště: Praha
Sex poprvé: v 16 letech
Počet partnerů: 7
Nejvíce erotogenní zóny: bradavky

Jsem pohodová.

Romana ve své oblíbené poloze.

a hlavně jsme se milovali. Mám na to nádherné vzpomínky. Po jedné takové bouřlivě prožité chvíli na zapadlé nudistické pláži jsem dostala nápad oslovit LEO. Chvíli jsme si představovali, jak by ty fotografie mohly vypadat, pak přítel vyndal aparát a několik snímků udělal. Mnoho jich nebylo, protože nás to oba vzrušilo tak, že jsme si milování museli zopakovat. Vystřídali jsme snad všechny pozice a ukončili tu soulož společným orgasmem. Museli jsme být slyšet hodně daleko, ale bylo nám to jedno.

Sex mám ráda. Zapomenu při něm na všechno kolem sebe. Měla jsem štěstí na partnery, protože všem nešlo jen o jejich erekci. Chtěli, abych i já dosáhla svého orgasmu, a pokud si dobře vzpomínám, vždycky se jim to povedlo. Muže, který by při tom hleděl jen na sebe, bych ostatně ani nesnesla. Sobectví, a to v sexu zvlášť, nesnáším. Když je můj přítel pryč, užívám si sama. Dívám se na nějaký svůj oblíbený erotický film a vibrátorem si pěkně pomalu přivodím vyvrcholení.

Teď si přeji, aby se moje fotky líbily a aby se alespoň někdo při jejich prohlížení udělal. Příště to bude lepší - já totiž v tom vytouženém pornofilmu prostě hrát budu!

Dívky, ženy, paní - máte-li zájem o fotografování pro tuto rubriku, dejte o sobě vědět písemně (magazín LEO, vydavatelství PK 62, Bohdalecká 6, 101 00 Praha 10) nebo telefonicky 02 /81 09 06 12. Dohodneme se na osobním setkání a dalších podmínkách.

Chtěla bych natočit pornofilm!

Sex na síti

Vážení čtenáři a uživatelé internetu, vydavatelství PK 62 a magazín LEO provozují na této největší komunikační vymoženosti všech dob své stránky pod názvem **www.leo.cz**. Jsou největší v naší republice, v současné době již mají mimo české i anglickou verzi a najdete na nich úplně vše, na co si v oblasti sexu a erotiky vzpomenete. Přesto jsme se rozhodli vám pravidelně předkládat recenze dalších www serverů, které se této oblasti dotýkají. Zpracovávají je odborníci, kteří se internetem profesionálně zabývají.

Věříme, že vám usnadní orientaci a že čas, který byste jinak věnovali pracnému hledání v celosvětové pavučině informací, poučení a zábavy, budete moci věnovat jiné a jistě příjemnější činnosti.

U každé www.stránky také najdete naše hodnocení. Čím více @, tím je server pochopitelně podle našeho názoru lepší.

Kara's Adult Playground @@@@

Natukáte-li do svého prohlížeče adresu **fucking.com**, což by se dalo poměrně přesně přeložit jako „jebačka", nespletete se. Dostanete se na server Kara's Adult Playground (Karasovo hřiště pro dospělé). Jako první vás udeří do očí nápis, který slibuje *„více než 100.000 XXX videosekvencí"*. Ale aby vaše ohromení nabralo konce, je vám nabídnuto menu, které vás má zavést také na obrázky, na přenos živého sexu, fotky slavných osobností, pikantní povídky a další slibné produkty. Vzápětí vám ovšem zase opadne, protože všechny odkazy vás neomylně zavedou na stránky, kde máte nejprve zaplatit. Teprve potom zmizí z obrázků neprůhledná kolečka, která jsou sice malá, leč vždy jako na potvoru umístěna do toho nejexponovanějšího místa. Vlastníte-li však kreditní kartu, máte možnost *změnit kolečka na kosočtverečky.*

Sexsites.com @@@@

„Tyto stránky obsahují nahotu a sexuálně explicitní materiál" - pokud vám po těchto slovech nepřebíhá mráz po zádech, můžete kliknout na „Enter" a vstoupit do internetového světa **sexsites.com**. Jestli jste až dosud nevěřil, že by to mohlo být tak, budete překvapen, když na vás vyjuknou *kozičky, roztažená stehýnka* a dokonce nějaký ten penis. Máte na výběr deset možností: 275 *tisíc* -náctek, tisíce lesbiček, extrémky, prsatky, Asiatky. Zkrátka nevíte, kam kliknout dřív. Až si přece jen vyberete, zjistíte, že všechny možnosti vás bohužel přivedou na stránku, kde vás čeká méně vzrušující výběr: EuroCard, MasterCard, nebo snad šek?

SexualPositionsFree @@

Pokud jste se připojil na internet kvůli inspiraci, rozhodně vyzkoušejte server **sexualpositionsfree.com**. Nezastihnete zde sice žádné slečny bez oblečení, zato se však určitě dozvíte něco nového. Pomocí loutek jsou zde demonstrovány desítky sexuálních pozic, a to vše opravdu free, čili zdarma. V přehledném menu si vyberete, co vás zajímá, například *muž nahoře, žena nahoře, orál, anál,* nebo třeba *akrobatické polohy.* Tím však výběr nekončí. Pokud plánujete stát se kosmonautem, nezapomeňte se podívat na polohy pro beztížný stav. Mě osobně zaujala ta s názvem „vesmírná opice". Autor stránek slibuje, že brzy budou k dispozici polohy demonstrované na *panence Barbie a jejím příteli.*

Yourpenis.com @@

Pokud se vám snad při prohlížení žhavých a tvrdých internetových stránek vtírají smutné myšlenky na *váš penis,* neváhejte a zadejte **yourpenis.com**. Dozvíte se o pokročilých metodách *prodlužování tohoto životně důležitého orgánu a o zlepšování jeho erekce.* Sám uvidíte, jak technika funguje, když se podíváte na obrázky „před" a „po". Ovšem jako na potvoru se vše dozvíte, až když odčerpáte ze svojí MasterCard 39,95 dolarů. Ale pamatujte: Žádné pilulky ani pumpičky! Co myslíte, je to pravda? Zkuste to!

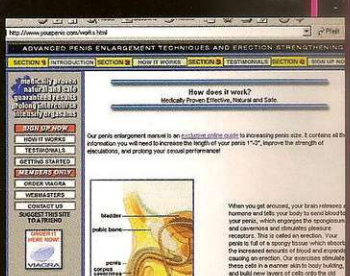

Sextoys.com @@

Napadne-li vás, že by to chtělo nějakou *sexuální hračku* („sextoy"), napište adresu **sextoys.com**. Poté, co se pohledem do občanského průkazu ujistíte, že máte dostatečný věk na legální prohlížení, klikněte na „vstup" (anglicky Enter). Neuvidíte však mnoho obrázků, protože se ocitnete ve *virtuálním sex shopu*, kde si můžete objednat videokazety, cédéčka, erotické oblečení, kondomy i slibované „hračky". Je však otázka, proč by náš český člověk měl nakupovat právě zde. Stánky jsou k dispozici jednak v klasickém provedení, jednak ve verzi „flash", která umožňuje stránky mnohoslibně *rozhýbat* pěknými animacemi.

Live FantasyGirls @@@

Na adrese **livefantasygirls.com** najdete velmi pěkně graficky vyvedenou stránku, která nabízí něco opravdu fantastického: *Jedna pro jednoho*. Ano, můžete si *vybrat slečnu* a zatáhnout ji do *virtuálního pokoje*, kde jistě udělá všechno, co si budete přát. Komunikujete-li anglicky, můžete si naživo pokecat a hlavně jí sdělit, jak si to má udělat. To vše ovšem až poté, co použijete svoji kreditní kartu a odepíšete náležitý počet dolarů. Volný vstup po celý měsíc vás bude stát $34.95, ale server slibuje i zkušební přístup po dobu tří dnů za 3.95 dolaru. To si ale vyberete pouze z omezené nabídky 4 děvčat. Pokud vlastníte tučnou kreditku, můžete vyplnit propracovaný platební formulář v jednom z patnácti jazyků (čeština ovšem chybí) a vybrat si z dvanácti dívek, z nichž jedna je hezčí než druhá. Kromě fotek uvidíte i jejich jména, základní údaje a krátký popis. Jedna z nich to například dělá, aby se pomstila svému bývalému příteli.

Michal Supran

www.sexindex.cz @@@@

Tyto milé stránky vás opravdu potěší. Tento server je spíše rozcestníkem, kde najdete odkazy na desítky, ne-li stovky jiných lechtivých stránek, které skutečně fungují. Dozvíte se, kde nalézt nejen obrázky, ale také povídky, virtuální sexshopy, vtipy a mnoho dalšího. Výhodou těchto stránek je, že *jsou v češtině*. Výběr je opravdu velký, pro ilustraci uveďme, že sekce obrázky má dvanáct oddílů, *mimo jiné i fetiš, Asiatky a kreslené porno*. Zavítáte-li sem, nebudete později jistě litovat výše vašich telefonních poplatků.

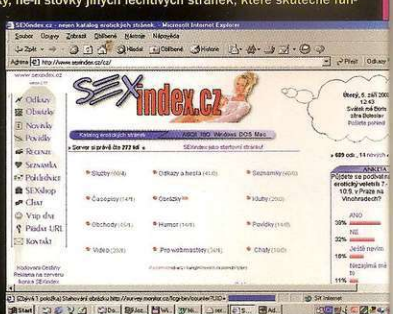

Hodnocení: @ nic moc | @@ průměrné, existuje lepší | @@@ zajímavé, už je na co se dívat | @@@@ inspirativní, uspokojení téměř dosáhnete | @@@@@ vzrušující, orgasmy a erekce jisté

Soňa

Nedočkavá a náruživá

Užívá si s muži i ženami. Milování ve třech ji vzrušuje ze všeho nejvíc a takové sexuální orgie se Soňou jsou nekonečně dlouhé. Končí až když je všechno semeno vystříkáno a všechna kundí šťáva vyčerpána.
Soňa je nedočkavá a nepotrpí si na dlouhé předehry. Když jenom pomyslí na sex, okamžitě zvlhne a je připravená.
V okruhu známých je pověstná svojí náruživostí a stálou chutí k erotickým radovánkám.

„Udělej mi to pořádně! Chyť mě za vlasy, vraž mi ho tam zezadu a přirážej jak smyslů zbavený! Drž mě za kozy a pořádně tiskni moje bradavky! Ve chvíli, kdy budu cítit, jak se tvůj ocas v mé kundě připravuje k výstřiku, tě pevně sevřu a poznáš takovou rozkoš, že přestaneš vnímat. Až ti dovolím ho vyndat, olížu ho a připravím na další číslo."

Soňa

„Čekám, že mi to oplatíš. Lízání mojí kundičky je i pro tebe stejně vzrušující, protože já velice dobře vím, že tvůj ocas nesmí zahálet, a orál umím stejně dobře jako souložení.

Nedočkavá a náruživá

Líbí se mi, když za tebe oplácí třeba tvoje přítelkyně. To mě rozdělá úplně maximálně, kundí mok teče po mých stehnech, ona ho líže a já přitom kouřím svého ptáka. Pokud máme po ruce nějakého robertka, dovolím ti zásun do dírky druhé holky, protože ta moje už pak nesmí zůstat prázdná."

Lenka
Miluji své tělo

„Jsem docela normální holka. Možná se od některých liším tím, že víc než ostatní mě vzrušuje moje vlastní tělo. Když sama sebe hladím, dotýkám se bradavek, klína nebo prdelky, tak cítím slastně opojení.
Nejsem lesbička, mám ráda kluky a jejich vztyčená přirození. Nic je totiž nemůže v mém klíně nahradit."

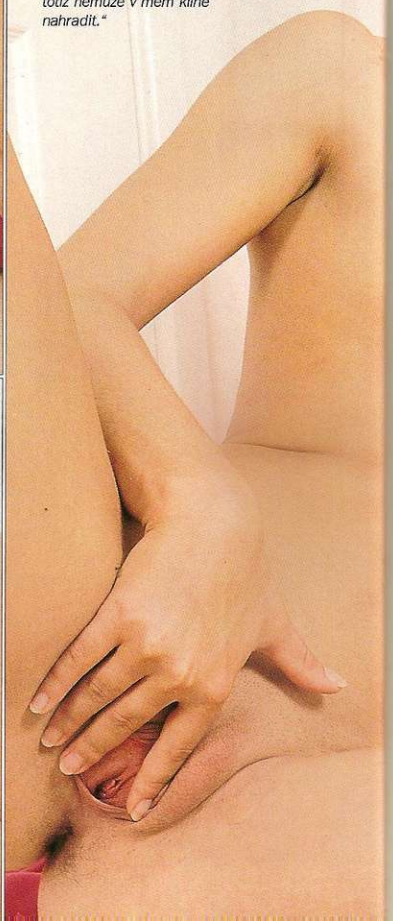

0609 123 871
Nejbáječnější společné chvilky
Linka s.s., P.O. BOX 71, Praha 415, 149 00, 38 Kč/min.
Službu neposkytuje Český Telecom, a.s.
V provozu 24 hodin denně.

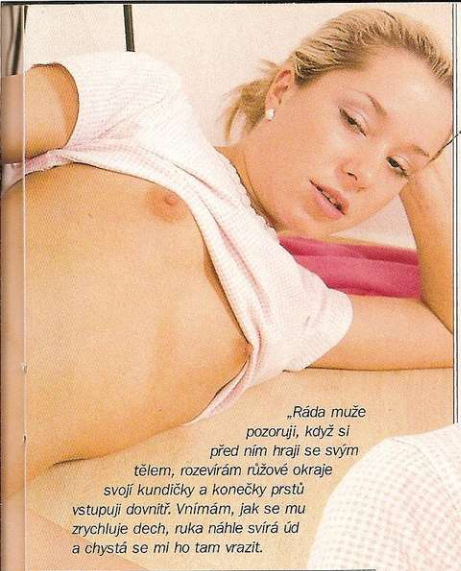

„Ráda muže pozoruji, když si před ním hrají se svým tělem, rozevírám růžové okraje svojí kundičky a konečky prstů vstupuji dovnitř. Vnímám, jak se mu zrychluje dech, ruka náhle svírá úd a chystá se mi ho tam vrazit.

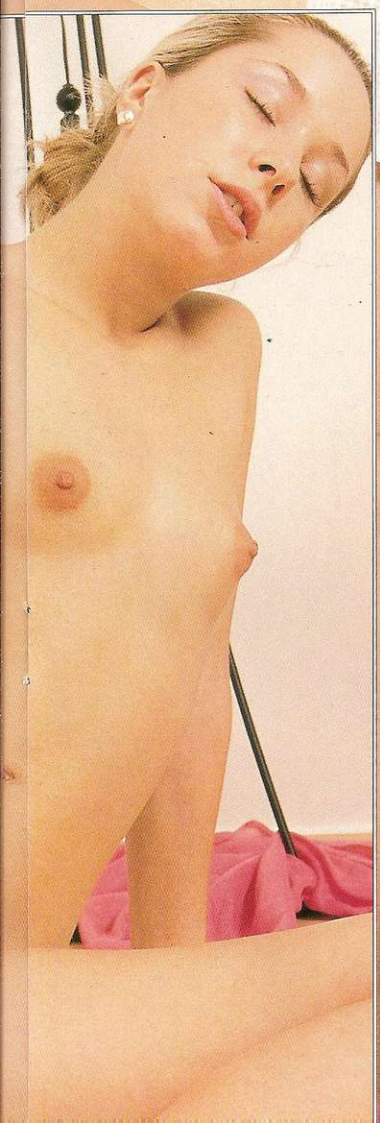

Říkám mu, aby nespěchal, užíval si i pohledem, protože jeho čas přijde!" „Když vášeň prostoupí celým mým tělem, když cítím, že už to déle nemůžu vydržet, uchopím sama pevně chtivý penis a pěkně pomalu si ho tam sama zasunu. Do této chvíle vím, co dělám, ale jakmile ho tam mám, přestávám se ovládat. Zmítám se v extázi, která vyvrcholí náhlou bouří společného vyvrcholení."

magazín
LEO

DISKRÉTNÍ ZÁSILKOVÁ SLUŽBA

DoLLy

RADOST ZE ŽIVOTA
ZARUČENÁ KVALITA
PŘIJATELNÉ CENY

e-mail: willi@willi.cz

www.WiLLi.cz
www.sexnovinky.cz

3299,-

BRENDON

Obj.č.17LO 3422

Perfektní realistické provedení penisu. Hebký povrch, jemná žilnatina. Stačí jen pomocí přísavky připevnit na jakoukoli hladkou plochu a zbytek je už jen na vaší fantazii. K nerozeznání od opravdového! Nescíšelněkrát vás přivede k orgasmu, kdykoli po tom zatoužíte!

KOUZELNÝ DĚDEČEK

Obj.č. 17LO 3090 **699,-**

Nadupaný kouzelný dědeček vás překvapí nejen mohutným tvarem, ale i neobyčejnou výdrží. Propracovaný kořen vibrátoru do tvaru hlavy starce umožňuje důkladné dráždění klitorisu a celého vchodu.

359,- | 1 a 1/2 hod. | Obj.č.17LO 414

CHTĚNÁ

Jsou přesně takové, jaké vídáte ve svých snech. Pořádně ztopořené kláry, stříkající sperma, anální zasunutí ....

359,- | 2 hod. | Obj.č.17LO 436

ŽENY V UNIFORMÁCH

V uniformách jim to moc sluší, ale bez nich jim to sluší ještě mnohem víc. Anál, orál, kouření, sání, lízání, erotické pomůcky ...

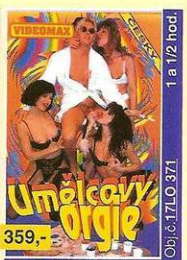

359,- | 1 a 1/2 hod. | Obj.č.17LO 371

UMĚLCOVY ORGIE

Prostředí uměleckého ateliéru dokonale umocňuje atmosféru nabitou sexuálními explozemi a nespoutanými orgiemi.

supervideo - český dabing

359,- | 1 a 1/2 hod. | Obj.č. 17LO 620

VZPLANUTÍ VÁŠNĚ

Tropické sluneční paprsky, šumění moře, mladá těla plná nezkrotné vášně. Film plný vzrušení a strhujících orgasmů!

359,- | 1 a 1/2 hod. | Obj.č. 17LO 585

TAJEMSTVÍ VELKOSTATKU

Příběh z venkovského statku, kde se Chantal Chevalier spolu s přáteli oddává nevázaným hrátkám na hranici perverse.

359,- | 2 hod. | Obj.č. 17LO 519

CHLÍPNÍKOVY FANTAZIE

Představy, sny a touhy balancující až na ostré hraně s deviací. Právě takové jsou „Chlípníkovy fantazie".

SUPER CENY

359,- | 1 a 1/2 hod. | Obj.č. 17LO 489

PERVERZNÍ ŠVYCARKY

Jsou mladé, nenasytné a vyhledávají stále nové erotické hrátky. Vše v perfektních detailních záběrech.

359,- | 1 a 1/2 hod. | Obj.č. 17LO 449

NAPOLEON A DÉVKY

Malá postava nemusí vždy znamenat malé výkony. V tomto případě je tomu přesně naopak. Liliput s téměř nadlidskými výkony.

359,- | 2 hod. a 20 min. | Obj.č. 17LO 445

HLEDÁNÍ PRDELEK

Milování v těch nejúžasnějších polohách. Skvělé scény, nádherná těla, anál, ohromující stříkačky, obličeje plné spermatu ...

359,- | 2 hod. a 20 min. | Obj.č. 17LO 438

HLEDÁNÍ PRSOU

Krásně sladká prsa, nadržené kočičky, které se Vám předvedou v celé kráse. Prožijete nezapomenutelné chvíle.

359,- | 2 hod. a 20 min. | Obj.č. 17LO 446

SEXUÁLNÍ CHOUTKY

Razantní průnik, rozkošná slast, análni kontakt i akce orálního sexu, ukájení všemožných sexuálních choutek.

359,- | 2 hod. a 20 min. | Obj.č. 17LO 439

NADRŽENÝ ČUMIL

Hodně análu, pevné pysky, sevřené zadečky, velké penisy, nadržené muškličky a ústa, lízání. Nikdo nevydrží jen přihlížet!

SUPER NABÍDKA

2 ks videokazet
á 299,-
celkem 598,-

3 ks videokazet
á 259,-
celkem 777,-

4 ks videokazet
á 199,-
celkem 796,-

15 ks videokazet
á 199,-
+ 5 ks videokazet ZDARMA
celkem 2985,-

!!!

359,- | 1 a 1/2 hod. | Obj.č. 17LO 350

ANÁLNÍ TANGO

Kontrast starých budov a svěžích dívek, to je Budapešť. Vychutnejte si rozkošné smetanové mušličky tohoto města.

JANETTE

Obj.č.17LO 3726

929,-

NOVINKA! Smyslná a na 100% realistická vagina! Je vyrobena ze zcela nového, hebkého a velice příjemného materiálu, který je téměř k nerozeznání od lidské pokožky. Její dokonalost doplňuje volně nastavitelný vibrační mechanismus na dálkové ovládání.

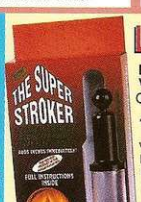

LUCIA

pístová vakuová pumpa

Obj.č.17LO 3395

1195,-

Vakuová pumpa, která vám zaručí bezvadnou erekci! Při jejím pravidelném používání se stanete mužem, jakým jste si vždy přál být!

ŠKATÍCÍ KROUŽEK

Obj.č. 17LO 3578

199,-

S pomocí tohoto škrticího kroužku se stanete opět Casanovou, který může kdykoli.

359,- | 1 a 1/2 hod. | Obj.č. 17LO 413

RUSKÉ MODELKY 1.

Pomooscarový hit! Představujeme vám to nejhezčí, co se dnes svléká a miluje v Rusku! Mládí, které jde do všeho!

359,- | 1 a 1/2 hod. | Obj.č. 17LO 448

RUSKÉ MODELKY 2.

Volné pokračování serie pomoscén v typicky ruských exteriérech, které si v ničem nezadají se světovou produkcí.

NOVINKA

499,- | 4 HODINY | Obj.č. 17LO 906

FANTASIE A INSPIRACE

Nespočet fantastických a inspirujících akcí. Skvělý výběr z nejzajímavějších posledních pornofilmů. 4HODINY - jedna akce za druhou. Nejerotičtější okamžiky bez cenzury a naostro. Stále pikantnější!

LUBRI GELY

FRUIT Obj.č. 17LO Y3
Chuťové příjemný, vhodný i pro francouzské praktiky. **169,-**

NEUTRAL Obj.č. 17LO Y4
Bezbarvý, neparfemovaný, doporučeno i pro análni styk. **169,-**

ORGASMUS Obj.č. 17LO Y5
Obsahuje vitamin P, zvyšuje citlivost pohlavních orgánů. **169,-**

LARGO Obj.č. 17LO Y7
Snižuje citlivost, prodlužuje délku pohlavního styku. **169,-**

KOMPLET 4 GELŮ **399,-**
Obj.č. 17LO Y8
Masážní gely pro muže i ženy, zvlhčují, působí dlouhodobě, usnadňují pohlavní styk, podporují vjemovou citlivost, zvyšují ochrannou funkci kondomu, jsou mísitelné s vodou.

Naše adresa: DOLLY - zásilková služba
P.O.BOX 163
Černokostelecká 20/20
100 31 PRAHA 10

Můžete objednávat ihned denně 0 - 24 hod.
TEL.+ FAX 0321- 711 711

LEO OBJEDNACÍ LÍSTEK PRO DODÁNÍ ZBOŽÍ

Upozorňujeme, že zboží bude zasláno diskrétně z našeho velkoobchodu v Kolíně.
K ceně bude připočítáno balné a poštovné dle tarifů. Ano zašlete mi na dobírku v diskrétním balení toto zboží.

Obj.číslo	Název zboží	Počet ks	Cena Kč

Jméno a příjmení .....

Ulice ..... Datum .....

PSČ ..... Místo : ..... Podpis ..... (Jsem starší 18-ti let)

Ilona

„Vraž ho do mě!
Pokrop mě svým semenem!
Chci to teď hned, chci to stále!
Zbožňuji šoustání!“

Jsem stále nadržená!

0609 119 196
Zažiješ vzrušující chvilky!
TMR, P.O. BOX 88, Praha 3, 38 Kč/min.
Tuto službu neposkytuje Český Telecom, a.s. V provozu 24 hodin denně.

Lona

Jsem stále nadržená!

„Tak kde jsi? Přece nedopustíš, abych se udělala sama tímhle umělákem! Nebo je to pro tebe jenom začátek, který tě potom přinutí k fantastickým výkonům? Pojď, vystřídej ho!“

DIVOKÁ LISTÁRNA

Milí přátelé sexu a erotiky, měsíc je pryč, zase je tu nové LEO a s ním opět Divoká listárna. Probírala jsem se vašimi dopisy a zjistila, že poměrně dost jich je o různých večírcích. Rozhodla jsem se tedy tentokrát věnovat listárnu jim.

Renata

NECHTĚLI HROMADNÝ SEX

Ahoj Renato,
účastnili jsme se jedné oslavy. Nejdřív to vypadalo na nudu, ale pak se to rozjelo. Hrála se flaška, vadí nevadí a jiné podobné hry. Prostě jsme se vrátili do pubertálních let.
Nemělo to nakonec téměř chybu, jen se nepodařilo i přes naši velkou snahu uskutečnit nějaký skupinový sex.
Máme rádi, když je u toho víc lidí, nevadí nám ani výměna partnerů a měli jsme dojem, že někteří i na tomhle večírku by si dali říct.
Nemáš nějaký nápad, jak ty lidi opravdu vyhecovat?

Manželé J. a T., Praha

V sexu nejde nikoho k ničemu nutit. Všechno musí vzniknout přirozeně. Sejde-li se někde skupina mladých lidí, něco vypijí a pak se hraje třeba ta oblíbená flaška, neznamená to, že když jsou všichni nazí, tak se musí hromadně souložit. To není pravidlem.
Možná jste si ve vašem případě měli vytipovat nejvíc nažhavený pár nebo jedince a pozvat je po ukončení toho večírku k vám na privátní návštěvu a před tím jim naznačit, o co máte zájem.
Asi jste očekávali jinou odpověď, ale já si myslím, že nic jiného vám poradit nemůžu. Prostě na to musí být vždycky nejméně dva a oba to musí chtít. V případě tří a více to platí samozřejmě také.

Zdraví Renata

PODNIKOVÝ VEČÍREK

Jako každý podnikový večírek byl i ten náš zpočátku nic moc. Jak ale postupně někteří odešli a zůstalo jen tzv. zdravé jádro, situace se zcela změnila.
Hrály se nějaké soutěže, některé s erotickým nádechem a nakonec někteří dostali pozvání na pokračování v kanceláři u šéfa.
Trošku jsem se zdržela, a když jsem přišla, šéf si to rozdával pěkně zezadu se sekretářkou na stole a další dvě kolegyně si dělaly dobře v sedačce. Nejdřív jsem nevěděla, jak se zachovat. Ten pohled mě ale tak vzrušil, že jsem se po chvilce přidala. V duchu jsem sama sebe nejdřív omlouvala s tím, že člověk má v životě zkusit všechno. Nakonec jsem ničeho nelitovala, byla to zatím nejlepší šukačka v mém životě. Když už nás šéf přestával zvládat, zapojil do akce profesionála, kterého povolal odněkud telefonem.
Teď svojí účasti ale trochu lituji, bojím se, aby toho šéf nezačal nějak zneužívat.
Já vím, že co se stalo jednou, nemusí být pravidlem, ale uvědomí si to i on?

Dita, Olomouc

Dito,
píšeš, že sis dobře užila, tak čeho litovat?
A šéf? Pokud je alespoň trochu rozumný, zneužívat toho nebude. Vždyť v tom jel s vámi a ve své podstatě si udělal trošku ostudu, když musel zavolat pro výpomoc. Na jeho obranu ale nutno poznamenat, že čtyři na jednoho je slušná přesila a asi by to nevydržel nikdo. Jsem přesvědčená o tom, že zveřejňovat ani zneužívat toho nebude, maximálně se možná pokusí uspořádat opakování a tipuji, že vás při něm bude méně.
Tak hlavu vzhůru a s úsměvem na další podnikový flám!

Renata

Milá Renato,
měli jsme po deseti letech setkání třídy z vysoké školy. Celé se to odehrávalo v restauraci, pak se část přesunula do bytu jedné spolužačky, ze které se nakonec vyklubala pěkná nymfomanka. Zajímavé je, že ve škole se nijak neprojevovala a nedala snad vůbec nikomu.
Od toho setkání pořádá vyslovené sexuální schůzky bývalých spolužáků pravidelně nejméně jednou za měsíc. Pokusil jsem se po čase pozvání odmítnout, ale sdělila mi, že se o tom všem dozví moje přítelkyně. Protože jsem předtím samozřejmě nebyl mimo hru a existují z toho fotografie, vznikl by asi problém. Co s tím?

Jirka, Brno

Milý Jirko,
protože nevím, proč jsi svoji další účast odmítl, dá se radit poměrně těžko.
V případě, že je to proto, že máš určité výčitky kvůli své přítelkyni, ale rád bys ve své účasti na těch erotických večírcích pokračoval, zjisti, zda by se třeba nechtěla zúčastnit také. Mohli byste si užívat společně. Skupinový sex při dodržování určitých pravidel není nic proti ničemu, já sama ho mám velice ráda. Je to inspirující a vzrušující víc, než když jsou na to jenom dva. Dá se konstatovat, že prožitek z každého orgasmu je znásobený počtem přítomných.
Pokud je to ale tak, že se nechceš těch erotických mejdanů již účastnit ani sám ani se svojí přítelkyní a hrozí reálné nebezpečí vyzrazení dřívějších akcí, stejně ti asi nezbyde nic jiného, než s tím přítelkyni nějakým způsobem seznámit. Fotodokumentace je neúprosná, maximálně bys mohl tvrdit, že pochází z doby, kdy jste se ještě neznali.
Osobně se tedy přikláním k prvnímu řešení. Dej vědět, jak to dopadlo.

Renata

P.S. V žádném případě však nelze souhlasit s tím, jak si Tvoje bývalá spolužačka sex vynucuje.

Disco Bourák v Praze na Jižním Městě boural různá tabu

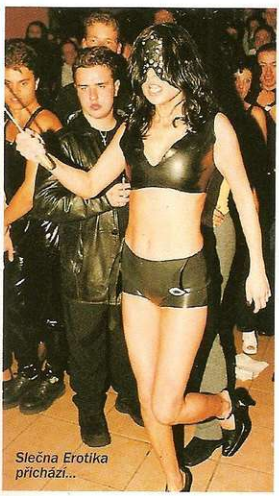

Slečna Erotika přichází...

21.00 hod.
Vstupujeme. Vše vypadá jako normální diskotéka, polonahé slečny, které nás obsluhovaly, však naznačují, že ten večer zase tak zcela normální nakonec nebude.
22.00 hod.
Doktor Buben vstupuje na pódium a po krátkém úvodu vyhlašuje první soutěž večera - svlékání podprsenky na čas.
Účastní se i šéfredaktor časopisu LEO

a umisťuje se na nečekaném druhém místě. Výherce si odnáší lahev šampaského. Následuje tanec.
22.30 hod.
Další soutěž tentokrát pro ženy - házení kroužků na umělý penis. Kolegyně z redakce po úporném boji končí také na druhém místě. Vítězka si odnáší lahev šampaňského.
23.00 hod.
Vnadná asistentka dr. Bubna si stoupá do nafukovacího bazénku. Pánové se snaží ze stříkací pistolky jeden po druhém kropit vodou její poprsí. Měření čísu končí ve chvíli, kdy jsou vidět bradavky. Další lahev pro vítěze.

Divácká soutěž pro ženy

24.00 hod.
Zdobení banánu šlehačkou. Pan doktor trochu přitvrdil. Tři dámy a tři pá na pódiu, nejlépe ozdobený penis p zvítězí. Ozdobené byly všechny velmi vkusné, vítězem tedy bude ten pá kde bude nejrychleji šlehačka sli na. Některé soutěžící si berou na pomoc kamarádky.
00.30 hod.
Na velkém plátně se promítá erotická scéna. Soutěžící páry ji dabují.
01.00 hod.
Soutěž o nejerotičtější párový tanec. Vítězná dvojice se do toho v žila tak, že ani nevnímala ukonč ní soutěže.
02.00 hod.
Doktor Buben se loučí. Večer p kračuje až do rána tancem, mnozí však viditelně eroticky naladěni odcházejí dříve.

My se v klidu usazujeme do boxu se štíhlou, sympatick tmavovlasou dívkou, která zde nejrůznější pořádané akce vymyslela a zrealizo vala.
Pokládáme jí několik otázek a přiznáváme, že odpovědi na někt ré z nich nám vyraz ly dech.

Z obyčejné diskotéky se stává centrum zábavy, kde si můžete nejen dobře zatancovat a pobavit se. Pravidelně se zde pořádají různé akce, nás samozřejmě zajímala pravidelná čtvrteční s názvem „SEXY LIVE DISCO s dr. BUBNEM“. Doktor Buben je moderátor pořadu Sexíček, který na rádiu Evropa 2 vysílá živě každou středu od 23 hodin. Už při poslechu tohoto pořadu jsme zjistili, že je to moderátor, který dokáže posluchače pěkně rozdráždit. Co se asi děje, když je s nimi v živém kontaktu? Odpověď jsme hledali na Bouráku.

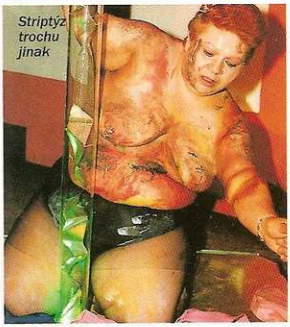
Striptýz trochu jinak

11 otázek pro slečnu ERIKU, manažerku DISCO BOURÁK

1. Co je to Bourák?
Bourák je diskotéka, která se snaží být netradiční a zajímavá. Vymýšlíme různá zpestření a programy, ty se pomalu, ale jistě stávají pravidelnými akcemi. Diskoték je mnoho, a když nic neděláte, přestáváte být pro lidi zajímavý. Proto jdeme touto cestou, a čím jsou naše akce exotičtější a bláznivější, tím lépe.

2. Jak dlouho Bourák existuje?
Jako diskotéka čtyři roky. Před tím to byla nejprve samoobsluha, později rychlé občerstvení.

3. Proč zrovna název Bourák?
To dnes už nikdo neví. Vžilo se to již dávno, my jsme tomu postupně přizpůsobili interiér.

4. Každý čtvrtek pořádáte sexy live disco s dr. Bubnem, který uvádí erotický pořad Sexíček na rádiu Evropa 2. Jak k tomu došlo?
Nejprve zde byly tzv. erotické čtvrtky, kde hlavním znakem erotiky byla dámská obsluha nahoře bez, striptýz a topless tanečnice. Později jsme se dohodli s dr. Bubnem a dnes čtvrtky mají zcela jinou podobu. Zůstala jen obsluha nahoře bez, ženy mají vstup zdarma a od jedenácti hodin večer doktor Buben uvádí dvou a půl hodinový blok erotických soutěží pro návštěvníky.

5. V čem ty soutěže spočívají?
Jsou různé a specialitou je, že každý týden je jedna nová.
Konkrétně je to například pro pány svlékání podprsenky na čas jednou rukou, lízání pekáčů, střílání na ňadra pistolkou s vodou. Pro ženy pak házení kroužků na umělý penis, nejerotičtější tanec u tyče, soutěž o největší pičku - ta se ale týká spotřeby alkoholu.
Existují i soutěže pro páry - třeba zdobení banánu šlehačkou, dabing erotických scén, nejlepší erotický tanec dvojic a řada dalších.

6. Co ještě na Bouráku pořádáte?
Každou středu Video Mix 60. - 80. Jak už název napovídá, je to diskotéka s muzikou 60. až 80. let, doplněná videoklipy.

S/M show párty byla největší akce Bouráku.

Zajímavé jsou pátky. V těchto dnech pořádáme akci, která je vždycky nějak zaměřená. Jedna měsíčně je megalomanská, její přípravě a propagaci věnujeme mnoho času. Ty zbylé jsou menší, ale také vždycky mají nějaký nosný motiv. Z posledních můžu jmenovat třeba První zvonění v září nebo Velkou říjnovou sexuální revoluci, kterou jsme pořádali společně s vámi. V sobotu je to pravidelné Videodisco - diskotéka moderní hudby, písničky z hitparád a videoprojekce.
V neděli, pondělí a úterý odpočíváme a vymýšlíme nové věci.

7. Jaká byla největší akce v historii Bouráku?
Jednoznačně S/M show párty. Měla jsem od začátku jasno, jak má vypadat. Chtěla jsem, aby vše bylo na ostro, nic hrané. Dekorace, kostýmy, reklama a vše ostatní bylo sladěno s tématem akce. Na samotných přípravách se podílelo mnoho dalších lidí. Účinkovaly dvě profesionální dominy a já. Já jsem navíc byla největším překvapením programu - celým večerem se totiž prolínala soutěž pro diváky a já jsem byla pro tři z nich výhrou. Jeden mě „vyhrál“ na patnáct a druhý na třicet minut, se třetím jsem byla celou hodinu.

8. O čem ta výhra byla? O S/M sexu s vámi?
Ano. Jste překvapený? Celé to ale nebylo jen o sexu. Výherce 15 minut byl devatenáctiletý kluk, se kterým jsme si dobře popovídali u baru.
Ten druhý - 30 minut - se mi svěřil, že má romantickou přítelkyni, která S/M neuznává. Jemu v sexu s ní schází, a tak si to trochu vykompenzoval tady.
Výherce hodiny byl shodou okolností pán, který se S/M zabývá a vyrábí různé pomůcky.
Je velice příjemný, od té doby jsme se sešli ještě několikrát.

9. Jaké byly na tuto asi velice netradiční záležitost reakce?
Půl na půl kladné a záporné. Mnoho lidí má mylnou představu, že S/M je o násilí. Nevědí, že má svoje pravidla, že je to určitá sexuální filozofie.
Na základě své účasti při této akci mi někteří přiznali, že vůbec netušili, jak to může být vzrušující, a zjistili, že na to vlastně „jsou“, že to chtějí.

10. Co chystá Bourák do budoucna?
Všechno neprozradím, ale bude to třeba Ladies párty aneb Muži si přijdou na své, v listopadu Španělský večer a v prosinci Plyšáci. To bude spojeno s charitou a velkým erotickým programem, který bude vyvrcholením letošního roku.

11. Co přejete Bouráku do dalších let a co byste vzkázala čtenářům?
Bouráku přeji, aby dál odbourával lidi přesně podle našeho hesla: Bourák je diskotéka, která vás totálně odbourá.
Čtenářům? Pánové, návštěvu Disco Bourák je nutno konzultovat se svými manželkami a přítelkyněmi; dámy, jen na Disco Bourák najdete toho svého bouráka.

Otázka navíc:
Váš vztah k sexu?
Erika: *Sex je o poznávání něčeho nového. Jsem narozená ve znamení Blížence, a tak jsou i v sexu ve mně dvě osoby. Jsem citlivá a mazlivá, mám ale potřebu úchylnosti v dobrém slova smyslu.*

Až se tají dech...

„Mám ráda krásné spodní prádlo. Při milování si ho část nechávám na sobě, vím, že to muže hodně rajcuje. Všechno základní, co je k pořádnému sexu potřeba, ale samozřejmě odhalím. Jsem hrdá na to, že tě umím dostat do stavu, kdy nechceš přestat a jedno nebo dvě čísla ti nestačí."

Maya

„I když na to nevypadám, dokážu splnit svým partnerům i jejich nejtajnější přání. Chceš poznat, jaké to je do zadečku? Žádný problém, asijské holky totiž mají milování s pochopením pro potřeby muže v krvi."

LEO extra EXOTIC
LEO extra EXOTIC
LEO extra EXOTIC
LEO extra EXOTIC
Splním tvá tajná přání!
„Svá tajná přání mám i já. Toužím po sexuální orgii s nejméně dvěma ženami a jedním mužem. Střídaly bychom se na něm, přiváděl by nás k orgasmům, na které bychom se předtím mezi sebou připravily. Určitě by se to líbilo i jemu, pohled na tři milující se ženy přece musí být vzrušující!"
0609 111 964
Chybíš mi, volej!

Věra byla vždycky neuvěřitelně zvědavá a tak ji lehce svedl každý muž. Toužila stále poznávat něco nového. Brzy tak zjistila, že ze všeho nejvíc potřebuje rozkoš z milování.

Věra

Dnes už při svých zkušenostech rychle pozná, jestli sex s ním bude nuda, nebo nějaký nový nevšední zážitek. Pro erotiku má zřejmě nějaký šestý smysl.

0609 123 038
Splním ti každé přání
Erika a.s. P.O.BOX 71, Praha 415, 149 00, 38 Kč/min.
Tuto službu neposkytuje Český Telecom a.s.
V provozu 24 hodin denně.

Rozkoš j

Vždy, když už si myslí, že poznala úplně všechno, se objeví nějaký muž, který ji něčím novým překvapí. Síla prožitku je o to intenzivnější.

Ke svému životu potřebuje rozkoš, bere ji a dává, kde jen může. Touha po rozkoši ji zcela ovládá. Chcete i vy poznat něco nového? Máte nějakou svoji sexuální specialitu? Sejděte se s Věrou a určitě nebudete litovat.

to, co potřebuje!

SEX KALENDÁŘ

LISTOPAD 2000

17. 11. vychází LEO č. 12

- Julie: Vibrátory jsou moje prokletí
- Nora a Viola: Naše prsaté dívčí milování
- Staňte se hvězdou! - Nové tváře mezi erotickými fotomodelkami

Nejžádanější erotický magazín u nás!
DÍVKY V KAŽDÉM SMĚRU OTEVŘENÉ!

13. 11. vychází EXTÁZE č. 12

- Výbuchy slasti
- Tváře zalité spermatem
- Naše stydké pysky

VÝKLADNÍ SKŘÍŇ ČESKÉHO HARD-CORE!

21. 11. vychází FANTASTIC č. 12

- Divoké přirážení
- Uvězněn dvěma kundami!
- Tvé husté semeno

UMÍME HO POSTAVIT!

7. 11. vychází ČESKÉ LOŽNICE č. 7

- Velké šlehačkové lízání
- Osahávaná
- Co dělám, když jsem sama
- Zasouvejte si na neobvyklých místech, tentokrát na stromě!

MĚSÍČNÍK VŠECH PŘÍZNIVCŮ PRIVÁTNÍHO SEXU!

24. 11. vychází SKM č. 12

- VÍCE NEŽ 500 VLHKÝCH INZERÁTŮ! TELEFONICKÝ KONTAKT!
- Z domácí pornodílny
- Celoroční fotosoubojo o 5000 Kč
- Největší nabídka profesionálek
- **SEZNÁMENÍ PRO VŠECHNY!**

NEJÚSPĚŠNĚJŠÍ KONTAKTNÍ MAGAZÍN U NÁS!

a to ještě není všechno!

❤ 2. 11. vychází FLIRT č. 23/2000
- Sexuální skandály slavných
- Jaké jsou v posteli dominantní ženy?
- Fotíme a filmujeme se doma

SPOUSTA NÁPADŮ, SERIÁLŮ A ŠANCÍ PRÁVĚ PRO VÁS!

❤ 15. 11. vychází LEO ALBUM č. 4/2000
- Soukromá pornodílna opět tady!
- Milenci, manželé, páry v domácím prostředí!
- Stovky privátních fotografií!

PRIVÁTNÍ SEX, TO JE TO, CO LETÍ!

❤ 16. 11. vychází FLIRT č. 24/2000
- Záleží na velikosti hader?
- Miss Flirt: Bez romantické předehry ani krůtu!
- Do ulic bez kalhotek - ano, či ne?

NENECHTE SI UJÍT NEJLEPŠÍ FLIRT SVÉHO ŽIVOTA!

❤ 17. 11. vychází LEO ČTENÍ č. 12/2000
- Sexuální nevolnice, Onanie v peřejích
- Soustal mě na schodech a další šťavnaté sexy povídky i erotické zážitky čtenářů
- Fotoseznamka, erohoroskop, test, drby ze světa sexu
- Speciální příloha „S/M PERVERS", tentokrát: Manželčin zadek, Znásilněna před celou třídou, Propocené prádlo, Čůrací orgie!

NEJLEPŠÍ EROTICKÉ ČTENÍ NA NAŠEM TRHU!

❤ 30. 11. vychází FLIRT č. 25/2000
- Flirt rad: Erotické recepty
- Čím vším se dá onanovat
- Jak si vybírat v erotických inzerátech

ČTRNÁCTIDENÍK, SE KTERÝM SI UŽIJETE!

NEJLEPŠÍ SEX NAJDETE NA STRÁNKÁCH:
www.leo.cz

Red light Prague
Erotic centre Sex park

V pražské Holešovické tržnici se dějí věci! V budově hned vedle hlavního vchodu nelze přehlédnout sex shop a v jeho sousedství Erotik centre a Sex park.

Erotik centre je klasické peep show, kde si v klidu kabinky vyberete z patnácti dívek tu, se kterou si následně můžete v soukromí za přijatelnou cenu užít sexu do sytosti.
Sex park je trochu jiný. Procházíte se mezi dvaceti osmi útulnými pokoji, v každém z nich je spoře oblečená slečna a během domlouvání o ceně a poskytovaných službách můžete pěkně zblízka hodnotit její půvaby. Když se za vámi zavřou dveře, sexuálním radovánkám nic nebrání.
To ale zdaleka není vše, co zde můžete zažít.

Od jara se zde pravidelně pořádají páteční párty. Každá je ve znamení něčeho jiného, jedno základní společné téma však mají - samozřejmě je to sex a erotika.
Jmenujme namátkou třeba v červnu pořádanou akci „Od soumraku do úsvitu", červencovou „Beach párty" nebo „Horečku páteční noci", v srpnu se odehrála zatím největší s názvem „Dotkněte se našich hvězd".

Výše uvedených akcí jsme se účastnili i my. Byli jsme příjemně překvapeni nejen úrovní programu, ale i jeho organizací.
Neplatí se zde žádné vstupné a velice příjemné jsou ceny pití. K vidění je množství různých striptýzů, dovádění s vibrátory, lesbi a live show ve dvou i ve třech. Vše je proloženo půvabnými tanečnicemi. Komu to nestačí na jevišti, může se odebrat do Erotik centra a tam v klidu sledovat produkci dále. Kabinek je dost a na všechny se vždy dostane.
Musíme konstatovat, že na své si přijdou nejen pánové, ale i ženy.

Tanečníci a striptéři jsou skutečně dobří.
Do programu se mohou zapojit i diváci. Připraveny jsou pro ně různé soutěže o ceny a především tombola. Zde je hlavní cenou hodinka sexu s dívkou z Erotik centra. Výherce si za 30 Kč - tolik stojí lístek do tomboly - skutečně užije podle svých představ.

Až půjdete do tržnice v Praze Holešovicích na vánoční či jiné nákupy, udělejte si čas a navštivte zdejší ráj rozkoší. Vřele to doporučujeme.

Denisa

Království sexu

Není tak něžná jak vypadá. Již mnoho mužů se spletlo při pohledu do nevinných očí. Jakmile se dostali do jejího království sexu, změnila se v erotickou ďáblici. Žádnému to však nevadilo, protože vše, co s ní zažili, do té chvíle nepoznali. Její fantazie je nevyčerpatelná stejně jako touha po sexu.

„To asi každý normální člověk. Ale ty jsi tak trochu i S/M založená, a to už každý není."
„Nevidím na tom nic špatného. Je to nádherné zpestření. Kouření, lízání, šukání v posteli nebo někde jinde - to umí každý. Pořádný sex je hra, vymýšlení si něčeho nového. Kdo nepoznal šoustání s trochou kůže a řetězů, nepoznal pořádný sex."

0609 119 7
Jsem divok
nymfomank
TMR, P.O. BOX 98, Praha 6, 35 ...
Tuto službu naposkytuje Česky Telecom.
V provozu 24 hodin denně

Denisa

„Člověk se tě téměř bojí oslovit a ty přitom jsi..."
„...erotomanka! Jen to řekni! Já se za to nestydím, mám sex ráda."

Chceš také poznat mé erotické království? Tak pojď, neváhej!

„Každý, kdo navštívil moje
království sexu, brzy ztratil své zábrany.
Poznal něco nového
a líbilo se mu to!
Takové gejzíry semene jako se mnou
ještě nikdy neudělalil"

Leona a Jitka
Divoká orgie

Jitka jazykem jemně krouží po mé bradavce a prsty mne můj poštěváček. Jsem jak v sedmém nebi. Vím, že to nejlepší teprve přijde.

Lehce si masíruji svoji kundičku a cucám Jitce bradavky. Vzrušení se stupňuje a já se těším na její štávičku.

Jitka prsty otevírá svoji růžovou lasturku a já ji konečně můžu vylizat.

Vzrušení se stupňuje. Jsme obě téměř na vrcholu blaha, které jsme zatím poznaly jen spolu.

Naše těla se vzájemně dotýkají, je to příslib dalších nádherných chvil.

Mezi námi je něco, co nás vzájemně přitahuje. Každé naše setkání se odehraje ve znamení holčičího milování. Scházíme se často. Objevujeme svá těla a orgasmům, které spolu prožíváme, se nic nevyrovná.

0609 112 152
Jsem nadržená jenom na tebe!
IIS Praha, P.O.BOX 164, Praha 5, 38 Kč/min.
Tuto službu neposkytuje Český Telecom, a.s.
V provozu 24 hodin denně.

Vlhká kundička a hbitý jazyk - to je náš svět.

LEO LESBIČKY LEO LESBIČKY LEO LESBIČKY LEO LESBIČKY LEO LESBIČKY

Ivana

„Ten mladík, který mi nedávno přímo a bez vytáček řekl, že mám úžasné nárazníky a že by do nich rád narazil, dostal možnost. Zbláznil se do mých ňader a já zase do jeho neuvěřitelného údu. Nechci se však na něj vázat, protože na světě je určitě ještě spousta dalších pořádných mužských."

Zblázníl se do mých ňader!

„Náš sex je ale úžasný. Moje kozy ho fascinují, neustále si s nimi hraje, kouše mě do bradavek, strká mi mezi ně ten svůj úžasný pyj. Prosouložíme spolu celé noci, má neuvěřitelnou zásobu voňavé chlapské smetany a i já se za noc udělám nejmíň pětkrát.

Stále však věřím, že najdu ještě někoho výkonnějšího. Sex i potom, co jsem poznala jeho giganta, je pro mne stále především výměna prožitků - orgasmus za erekci. Nechci žádné komplikace, jsem mladá a chci si užívat."

Kalendář pro rok 2001

Senzace!
magazín LEO
Koncem tohoto roku opět najdete v časopise!
Kalendář pro rok 2001
Do prvního roku třetího tisíciletí s kalendářem magazínu LEO
Zajistěte si včas u svých prodejců tisku jedinečný nejerotičtější kalendář 2001!
s dalšími fantastickými fotografiemi
Kateřiny Kornové

Americko-česká společnost hledá
mladé, pohledné, vitální dívky a ženy
na spolupráci v oblasti internetu. Pracoviště je v Praze, možnost ubytování zdarma v nadstandardním prostředí v Praze. Mimořádně výhodné podmínky
mzda za 1 měsíc
40 000 - 60 000 Kč
Po půlroce zaučení pro nejúspěšnější možnost pracovat 1 rok v USA, Los Angeles. Vše včetně pracovního povolení a ubytování zajištěno.
Prosíme volat
00420 2 81 09 06 53
v pracovní dny od 9.00 do 16.00 hod.
Pouze seriózní a vážný zájem

Night club Nancy
SHOW CABARET

Pokud vás na Václavském náměstí v Praze osloví půvabná slečna, dá vám vkusný letáček klubu NANCY a pozve k jeho návštěvě, neváhejte. V Krakovské ulici, kde klub sídlí, si vyznavači dobré erotické zábavy a sexuálního vyžití skutečně přijdou na své. Přesvědčili jsme se o tom i my.

PRVNÍ DOJMY

Urostlému a nekompromisně vypadajícímu pánovi v obleku platíme vstupné. Osoba za 200 Kč, ale v této částce je nárok na dvě piva zdarma a samozřejmě možnost zhlédnou celonoční erotický program. Sestupujeme po několika schůdcích do prostorné klenuté místnosti. Jsou zde pohodlné čalouněné sedačky a křesla, překvapující je množství květin. Klimatizace vytváří příjemné ovzduší. Můžete zůstat zde nebo jít k baru, u kterého sedí už na první pohled velice zajímavé slečny. Kolem baru jsme prošli do sálu s malým jevištěm a stupňovitě uspořádanými boxy.

Vířivka, krásné dívky, šampaňské - co víc?

EROTICKÝ KABARET

Na jevišti i mimo něj se dějí věci! Tanečnice nahoře bez střídá striptýz, lesbi show, autoerotika. Měli jsme tu čest a jedné striptérce odborně svlékli podprsenku, u vedlejšího stolku zase jiní hosté další účinkující zavedli vibrátor.

V některých boxech jsou však evidentně i společnosti, které se přišly „jenom" pobavit. Vidíme několik žen, které určitě nepatří k personálu.

Ještě nedokončený striptýz

Vše vhodnou hudbou doplňuje živý DJ.
„Tak nějak si představuji pořádný night club," říká kolega a já mu dávám za pravdu.
Od boxů průběžně odcházejí pánové se slečnami. Někteří si jdou zatím jen popovídat do přední klidnější místnosti, jiní odcházejí do přilehlé chodbičky - podle naší úvahy přímo na pokoje.

SLUŽBY A CENY

Ubaru se objevuje pán v elegantním obleku. Pochopili jsme, že je to majitel, a posíláme mu po servírce vizitku. Za chvíli si k nám přisedl.
„LEO bych tu nečekal. Jak se vám u nás líbí?"
„Upřímně řečeno, líbí. Je to něco jiného než klasické kluby, které známe a kterých je většina. Celonoční show jich má velice málo."
„Program je pro nás důležitý. Je nedílnou součástí tohoto podniku a víme, že mnozí sem jdou právě kvůli němu. Vystupují tu go-go a topless tanečnice, máme lesbi show, autoerotiku, různé striptýzy - občas i pánský, live show i kontaktní, tedy hard strip. Čas od času u nás vystupuje i erotický kouzelník. Ten umí například změnit spodní prádlo své pomocnice, nejvíc se ale divákům líbí, když ho z ní sundá. Vystoupení přizpůsobujeme momentální situaci. Když se například později v noci vymění návštěvníci nebo je zájem o opakování, zařadíme znovu třeba live show.
Otevřeno máme od devatenácti hodin do sedmi ráno, vlastní program začíná v devět hodin večer a trvá do ranních hodin. Jeviště je možné samozřejmě využít i jako taneční parket a k ránu se tady tancuje opravdu jak na diskotéce.
Pro zajímavost - chodí se k nám pobavit i páry nebo uzavřené společnosti... Doufám, že od nás odcházíš pořádně nažhavení."
„Jaká je návštěvnost?"
„V průměru tak 150 až 200 lidí za noc. Jednou jsme jich napočítali podle vstupenek i čtyři sta. Stává se, že někteří přijdou brzy

PLUS:
Příjemné prostředí, zajímavý program, velký výběr půvabných dívek, parkování
Jazykové znalosti: anglicky, německy, francouzsky, italsky, řecky
Ceny - vzhledem k prostředí a umístění přijatelné
Možnost použití platebních karet
MINUS: V pozdějších hodinách obsazeno (ale vždy to nějak vyřeší a dovnitř se dostanete)

Vzrušení i na pódiu

zvečera, pak odejdou a kolem třetí hodiny v noci se zase vrátí."

;Pro mnoho našich čtenářů a vašich potencionálních návštěvníků jsou směrodatné ceny. Kolik u vás stojí pití?"

„Třetinka piva stojí 60 korun, nealko a káva 40, tvrdý alkohol 90. Za šampaňské dáte 500 korun.

Máme tu ale i opravdové lahůdky, u nich je pochopitelně cena vyšší. Například originální francouzské šampaňské stojí od 3900 do 7900 korun, šedesátiletá whiska je za 1400.

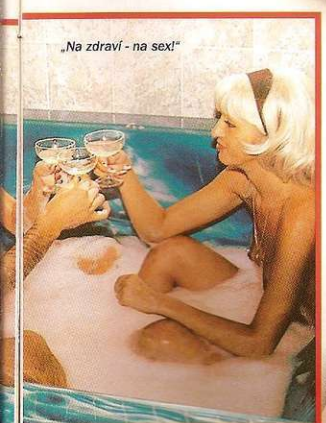

„Na zdraví - na sex!"

Whisky máme velký výběr - patnácti, osmnácti, jednadvaceti i třicetileté. Můžeme vám nabídnout chuťovky, pro společnosti na objednávku umíme připravit i běžné jídlo."

„A co služby dívek?"

„Půlhodinka 1800, čtyřicet pět minut 2000 a hodina 2400 korun. Máme i whirlpool. Hodinka řádění se slečnou ve víru bublinek a proudů by vás přišla na 3500 korun. V případě, že někdo chce více dívek najednou, je cena smluvní. Jde o to, kolik jich chce a na jak dlouho. Čím déle a více, tím je to pochopitelně pro klienta zajímavější.

Platit se u nás může i bankovní kartou."

„Máte escort servis?"

„Máme. Zavoláte nám do klubu na 2221 0796," parafrázoval známou TV reklamu, „řeknete požadavek a my vyjíždíme. Cena stejná jako v klubu, připlatíte si jen dopravu."

Ceny jsou srovnatelné s jinými podniky. Poslední vada na kráse, která nás v této chvíli napadá, je parkování. V centru Prahy, jak známo, je to velice ošidná záležitost.

„Pro 12 aut máme zajištěný parking ve dvoře. Kdyby to nestačilo, jsme schopni zajistit parkování v Krakovské před podnikem," dostáváme další příznivou informaci a jsme pozváni k prohlídce pokojů.

V chodbičce, kam odcházely roztoužené páry, je výtah a ne pokoje, jak jsme se domnívali. Těch je dvanáct a jsou ve čtvrtém patře. Soukromí je tedy naprosto dokonalé. Vybavení všech má vysokou úroveň. Můžete si vybrat, jestli se vaše sexuální hrátky budou odehrávat na čtvercovém nebo kulatém letišti pod baldachýnem. Každý pokoj má vlastní sprchu, v jednom je již zmíněná vířivka, obklopená zrcadly. Z několika pokojů je výhod na terasu. „Tady už se taky ledacos odehrálo. Kdy se to podaří, souložit s výhledem na pražské střechy," konstatuje s úsměvem pan majitel.

ŇADRA? I GIGANTICKÁ

Vracíme se dolů, majitel se omluvil, musí se věnovat i jiným hostům. Místo něho je u nás vysoká černovlasá krasavice. „Mám vám dělat společnost, kdybyste něco potřebovali. Já jsem Renata."

Dozvídáme se od ní, že je zde 15 až 20 dívek každý večer. Zběžným okamžitým přepočtem číslo souhlasí - v té chvíli jsme jich napočítali 14, nějaké jistě byly ve čtvrtém patře.

Mezi zdejšími společnicemi si vybere skutečně každý. Blondýny, černovlásky, hnědovlásky, zrzavé. Štíhlé i plnoštíhlé. Ňadra malá, střední, větší a v jednom případě i gigantická.

Kolegu probíhající erotický program správně naladil. Slovo dalo slovo a odjel s Renatou výtahem na další exkurzi do vyšších pater.

U stolu jsem nezůstal sám dlouho. Pavlína byla příjemná a zábavná. Měla jiskru v očích a bujné čtyřky.

„Jak jsi tady dlouho?" zeptal jsem se.

„Od začátku. Otevírali jsme před rokem. Líbí se mi tady, asi bych jinam nešla."

U dalších skleniček šampaňského při sledování inspirativního dění na jevišti jsme si jen tak nezávazně povídali o všem možném, ale většinou samozřejmě o sexu. Vyzvídal jsem, a tak mi například prozradila, že:

„Jednou tu byl zákazník a chtěl na pokoj pět holek. Tam si asi uvědomil, že se přecenil a že nás všechny nezvládne, jenže se nemohl rozhodnout, kterou si tam nechá, a najednou byla jeho hodina pryč. Podnik mu však s tou vyvolenou poskytl další hodinu zdarma. Vrací se k nám od té doby pravidelně."

„Solidnost se vyplácí," poznamenal jsem.

„A která byla ta vyvolená?"

„Já. Zažila jsem s ním i jiné věci - třeba plnou vířivku šampaňského... Nedokážeš si představit, co ty bublinky dělají, když je ještě povzbudíš ve vaně!" smála se.

Kolega se vrací a je už na první pohled spokojený: „Asi sem budu chodit častěji. Raději se mě na nic neptej." Na nic jsem se tedy neptal, dopili jsme a rozloučili se s Pavlínou i Renatou.

Společně s námi odcházel objímající se pár středních let. „Už abychom byli doma," šeptala poměrně nahlas svému partnerovi evidentně roztoužená paní. „Mě to tak rozdělalo." Po tom, co jsme sami viděli, tím nejsme překvapeni. Kdybychom mohli jít s nimi, asi by to bylo zajímavé pokračování.

Dívka z Václaváku přiváděla další návštěvníky - výpravu japonských turistů, klasicky ověšenou fotoaparáty.

Jak je vidět, propracovaná reklama a marketing se vyplatí stejně jako samotná péče o zákazníky. I my se do Cabaret show a Night clubu NANCY určitě zase vrátíme.

Nela uchvátila ve svém životě již mnoho mužů nejen svojí krásou. *„Fascinuje mne, jakou ona prožívá slast ze svých orgasmů,"* řekl jeden z jejích milenců. Je si vědoma svých předností, ale to není ten hlavní důvod, proč chvíli trvá, než ji dostanete do postele.

Když k tomu dojde, nikdy na ni nezapomenete a ani na okamžik nelitujete času, který jste tomu věnovali.

0609 112 494
Jsem pěkně nažhavená
115 Praha, P.O. BOX 164, Praha 3, 38 Kč/min.
Tuto službu nespřístupňuje Český Telecom.
V provozu 24 hodin denně.

Nela
Slast orgasmů

Jsem neřestná, mám dlouhé štíhlé nohy, pružné tělo, jemnou pokožku, pevná prsa a nádherný klín. Co vidíte si mohli brát?

Nelze mne nechtít, nelze mne nemít. Vím to. Hrajuti s vámi, ale to nevadí, protože všichni víme, že ja to jenom začátek předehra. Kdo na tuto hru přistoupí, nebude zklamán a prožije se mnou slast z orgasmů.

„Ideální chlap je podle mne jenom ten nadrženej. Jedině on mě totiž může uspokojit. Právě proto se nechávám dobývat, proto chvíli trvá, než s někým skončím v posteli. Není to proto, že bych byla netykavka. Chci prostě souložit s mužským, který po mně maximálně touží."

Největší databáze v ČR.

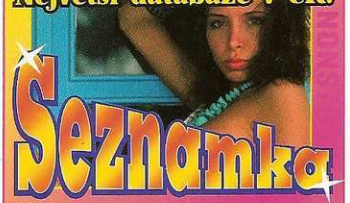

Seznamka

Pro zadání svého inzerátu a pro vyzvednutí svých zpráv volejte 0609 111 815.

ONA hledá JEHO

•Tmavovláska s malýma kozama, hledá samečka s tvrdým M a mrštným jazýčkem pro moji mokrou kundičku. Teď si to dělám rukou, chci ho tam! Dělej, zavolej. **BOX 50165**

•Silně náruživá osmnáctka, štíhlé postavy s větším poprsím a dokonale vyholenou kundičkou, hledá přítele pro společné milování. **BOX 50139**

•Rozvedená samička se stále neuspokojenou kundou, hledá samečka pro nezávazné šukání.
Jsem 29/176/65 - brunetka. Mám ráda A, O, F a Piss **BOX 50140**

•Toužím po kouření dvou ocasů najednou. Jsem sympatická blondýnka (25/180/72). Hledám jednoho muže, kterému nevadí soulož a erotické hrátky ve třech. **BOX 50141**

•Jsem učitelka a tak si nezasloužím nic jiného, než pořádně seřezat. Hledám muže, který má také rád O a SM. Požaduji 100% zdraví a hlavně diskrétnost. **BOX 50142**

•Jsem 19 letá studentka s prsy č.3, hledám chlapa s velkým ptákem, který mě bude šukat a který mi to nastříká na obličej. Zn.:100% zdraví a chuť na nové polohy. **BOX 50143**

•Vdaná, nevyužitá, štíhlá Adéla 21/180/75, prsa č. 4, s nadrženou a vyholenou buchtičkou, hledá vášnivého přítele s dobrou výdrží. Erotické hrátky u mne. Jsem bez fin. nároků. Požaduji 100% zdraví a diskrétnost. **BOX 50166**

•Svobodná Míša 25/180/75. Miluji se v igelitu, gumě či latexu, vzrušuje mě, když se mi tělo v poslední chvíli orgasmu potí a kapky potu se mísí s kapkami tvého spermatu. Chceš to také prožít. Jsem bez fin. nároků, ale požaduji 100% ZS a diskrétnost. **BOX 50168**

•Perverzní zdravotní sestra se smyslem pro humor, 18/168/63, která miluje něžný sex, hledá muže, který nemá do čeho píchnout a má dobrou výdrž. Jde mi jen o soulož a o semeno. Musíš být 100% zdravý a diskrétní. Nebudeš litovat. **BOX 50169**

•Mladá nezkušená 21letá, 97/67/95, vášnivá onanistka, hledá přítele, který ji pomůže splnit perverzní představy a sny. Mám jemně vyholenou a stále vzrušenou kundičku. Chci abys mi ji lízal a potom mě tvrdě ošukal. 100% ZS podmínkou. **BOX 50170**

•Vdaná, nadržená 23/170/51 hledá pro chvíle rozkoše, mazlení, atraktivního muže. Miluju kouření a A. Budeme téct společně. Přítomnost mého manžela nutná (aktivní nebo pasivní). **BOX 50171**

•Soňa 28/175/66 - ráda splním každé tvé přání, vdaná ale nevyužitá. Hledám přítele (nebo i dva) k nezávazným perverzním hrám. Mám ráda všechny druhy sexu. Požaduji a zaručuji 100% zdraví a diskrétnost. **BOX 50172**

•Zatím ne moc zkušená Petra 18/182/76, hledá touto cestou zkušeného učitele sexu. Chci se jen naučit co mají muži rádi abych nezklamala svého přítele. Dám ti jeden měsíc svého života. Zn.: Odměnou ti bude poslušná žákyně. Jen vážní zájemci. **BOX 50173**

•Hledám silnějšího přítele od 28 do 50 let. Jsem rozvedená třicátnice s větším poprsím a vyholenou nadrženou kundičkou. Mám ráda i lehké SM, A, O apod. Trvalý vztah možný. Erotické pomůcky vlastním. **BOX 50174**

•Svobodná, zajištěná podnikatelka 25/168 s vlastním bytem a autem, hledá přítele pro občasné schůzky. Budeš mě šukat, lízat a pak mě postříkáš celou semenem. Zn.: Finanční odměna možná. Požaduji diskrétnost a 100% zdraví. **BOX 50175**

ON hledá JI

•Pavel (23/180), tmavé vlasy a sportovní postavy, hledá něžnou dívku do 35 let pro něžné chvíle. **BOX 01053**

•Jsem společenský, štíhlý, nezadaný kudrnatý kluk z Prahy. (30/186). Hledám atraktivní sportovně založenou dívku do 25 let. **BOX 01051**

Chcete odpovědět na některý inzerát? volejte 0609 111 822.

ZÁKAZNICKÁ LINKA 02/74 00 67 89
Vydavatel si vyhrazuje právo pozměnit znění inzerátu.
Pro starší 18 let. 38Kč/min. T.ARAT, Průhonice, 252 43.Tyto služby neposkytuje Český Telecom.

6. erotický veletrh

Národní dům v Praze na Vinohradech byl čtyři dny v září centrem dění sexu a erotiky. Organizátorům se podařilo zajistit bohatý program s mezinárodní účastí. Například z Jihoafrické republiky přijela předvést své show Ira, z Německa Naomi a hvězda českého původu Chantal Chevalier. K vidění byla celá špička českého dámského striptýzu a autoerotiky i různá lesbi show. Při vystoupeních slečny Moni Cat pánové ani nedýchali. Nezapomnělo se ani na dámy - byla zde řada pánských striptýzů a netradiční vystoupení předvedl v této době nejžádanější český striptér Turbo XXXL. Všechny hvězdy poskytly našemu časopisu interview, s Chantal Chevalier jsme navíc pořídili exkluzivní kolekci fotografií. Podrobněji se veletrhu budeme věnovat v dalším čísle časopisu.

Ceny, udělené v rámci 6. erotického veletrhu:

Výroční cena Svazu obchodníků erotickým zbožím za rok 2000:
Magazín LEO
NEI Report

Nejpopulárnější fotomodelka roku 2000: Kateřina KORNOVÁ

Hlavní ceny za erotiku:
Chantal Chevalier
Robert Rosenberg
Sylvia Saint
slečna Ira

Novinářská cena roku 2000:
Moni Cat - nejlepší autoerotické vystoupení roku

Nejlepší striptér roku 2000:
Turbo XXXL

Nejpopulárnější český pornofilm: snímek Pomsta od Rebel production

Nejlepší travestie umělec:
Naomi

Zvláštní cena pro novináře:
František Kuník z časopisu Fontána

Zvláštní cena pro gay časopis: měsíčník Foxpres

Ocenění za dlouholetý přínos propagaci erotiky:
MUDr. Radim Uzel, Csc.
Doc. MUDr. Jaroslav Zvěřina, Csc.

MAGAZÍN LEO A VYDAVATELSTVÍ PK 62 JEŠTĚ JEDNOU VŠEM OCENĚNÝM TOUTO CESTOU BLAHOPŘEJE A ZÁROVEŇ DĚKUJEME ZA OCENĚNÍ, KTERÉHO SE NÁM DOSTALO. VELICE SI HO VÁŽÍME.

Drby z redakcí

LEO

Redakce byla v závěru srpna zavalena cenami pro výherce soutěže LEO - 10 let s Vámi. Redaktoři nevěřili vlastním očím, kolik různých erotických pomůcek existuje. Shodli se však na tom, že 95 procent z nich je určeno především ženám. O největší rozruch se postarala především umělá panna a pán.
Kolegové z ostatních redakcí se v prvé chvíli domnívali, že se jedná o novou redaktorku a redaktora a že v kancelářích LEO se už pracuje bez šatů.
Šéfredaktor magazínu byl 14 dní v Praze bez své rodiny. Prohlašoval, že bude přes den pracovat a večer odpočívat, byl však spatřen v několika pražských nočních podnicích. Všechny úvahy o možných záletech vyvracel s tím, že v klubech byl spatřen jeho dvojník, případně pokud tam byl on sám, pak pouze pracovně na reportáži.

FLIRT

Kolegové z časopisu Flirt zveřejnili v č. 15 Reportáž z cizího klína. Seznámili v ní své čtenáře s letním erotickým táborem pana Pletichy, který umožňuje sexuálním nadšencům strávit velice příjemnou dovolenou.

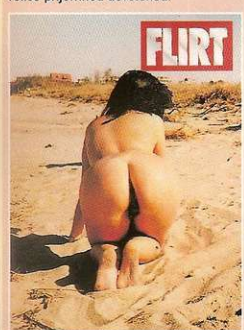

Přijali jsme pozvání na tzv. „Poslední soulož aneb Sexuální dočesnou", jak pan Pletícha nazývá závěrečnou noc před ukončením sezóny. Jaké bylo naše překvapení, když jsme zde nalezli redaktora zmíněného listu, který byl právě na dovolené. Jak se navíc později ukázalo, neprožíval ji zde nejen ke své plné spokojenosti poprvé (a zřejmě ani naposled).

ČESKÉ LOŽNICE

Šéfredaktor časopisu České ložnice vymyslel další ďábelskou věc - rubriku Nahá na veřejnosti. Jak plyne z názvu, budou se před objektivem jeho fotoaparátu dívky svlékat přímo na veřejných místech. Byli jsme ujištěni, že budou vybírána taková místa, kde se nepohybuje mládež do 18 let. Na životnost této rubriky jsme všichni zvědavi.
VELKÁ ŘÍJNOVÁ SEXUÁLNÍ REVOLUCE je setkání příznivců sexu a erotiky, které se uskuteční počátkem listopadu. Na jeho přípravách spolupracují všechny redakce PK 62, rádio EVROPA 2 a diskotéka BOURÁK.
Mimo množství různých erotických vystoupení - striptýz, lesbi show, live show apod. - si na této akci přítomní mohou zasoutěžit, zatančit, vyhrát v tombole.
Věříme, že tato revoluce také vstoupí do dějin.

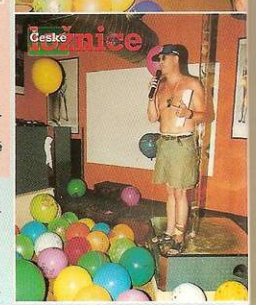

V příštím čísle najdete

RADKA: „Mé tělo je schránka rozkoší."

„Moje hebká pleť touží po hlazení a polibcích. Sex vnímám každou jeho částí, orgasmus mě dostává do extáze..." říká o sobě půvabná modelka a dál vám prozradí, jak a s kým se miluje nejraději. Že jsou v jejím erotickém životě i jiné dívky, vás asi nepřekvapí.

KLÁRA: Něžná hříšnice

Na první pohled něžná a mazlivá. Když dojde na sex, stává se z ní hříšná žena, pro kterou je lízání, kouření a souložení opravdovou vášní.

vychází
17. 11. 2000

ŠANCE NA ÚSPĚCH: SABRINA

Nová tvář mezi erotickými fotomodelkami. Seznámíme vás nejen s jejím krásným tělem, ale i s jejími názory na vše možné. Zcela pochopitelně nás zajímaly především ty, které se týkaly sexu a erotiky.

NORA a VIOLA: Naše prsaté dívčí milování

Oblíbená dvoustrana časopisu LEO vám představí další dvě vyznavačky lesbické lásky. Jsou vzrušující už na fotografiích, vidět je živě musí být neskutečný zážitek. Fotografovi můžeme jen tiše závidět.

JULIE: „Vibrátory jsou moje prokletí."

„Mám doma u postele snad všechny typy vibrátorů, které kdy kdo vymyslel. S mužskýma to mám ráda, ale když zrovna žádný není v mé blízkosti, tak co mám dělat, když to chci?"

PAVLA: „Na co čekáš? Ošukej mě!"

Pavla je sexuální dračice, která na sebe prozradila úplně všechno. Kolik měla mužů, kolik potřebuje za noc orgasmů k svému úplnému uspokojení, jaká je její oblíbená poloha.

ALICE: Nikdy nemá dost

Její život je vlastně jedna nekonečná soulož. Pracuje jako krupiérka v kasinu a o zájemce o sex nemá nouzi. Souloží na každém alespoň trochu vhodném místě, užívala si například ve výtahu, v letadle a samozřejmě i na ruletovém stole.

REGINA: „Úplně tě zničím!"

„Jsem schopná úplně všeho. Umím sex ve všech jeho podobách, jsem nenasytná a úplně tě zničím!

EROTICKÝ VELETRH

Zajímavá reportáž z 6. ročníku Erotického veletrhu v Praze. Bylo zde k dostání snad všechno možné erotické zboží. Doprovodný program byl natolik pestrý, že jsme veletrhu a především fotografiím z něj věnovali celé dvě strany.

OSOBNOST - Chantal Chevalier

Původem Češka, která žije, točí filmy a fotografuje především v Německu. Poskytla nám zajímavý rozhovor a jako jediní jsme měli na 6. erotickém veletrhu možnost s ní pořídit exkluzivní kolekci fotografií.

0609 119 197
NONSTOP
1 min. EXPRES
Ty, ty, ty, proč už nevoláš?
0609 119 574
ŽIVÁ KONVERZACE
0609 112 702 PARTY
JSEM 0609 112 722
NEJLEPŠÍ 0609 119 728
KLUB FANTAZIE
0609 112 794
TMR/TIS, P.O.Box 164, Praha 3. Pouze starší 18 let. 38 Kč/min. Tyto služby neposkytuje Český Telecom a.s.

0609 112 702
VOLEJ NAŠE ČÍSLO
NONSTOP
ŽIVĚ
PŘIDEJ SE K NÁM
0609 112 707
VÍCE NEŽ 1+1
0609 112 668
TIS, P.O.Box 164, Praha 3. Pouze starší 18 let. 38 Kč/min. Tyto služby neposkytuje Český Telecom a.s.

NONSTOP
0609 112 495
SUPER ŽIVÝ ROZHOVOR
VIP
Velmi Interesantní Pokec
0609 112 638
1 min. SPECIAL
0609 119 198
TIS, P.O.Box 164, Praha 3. Pouze starší 18 let. 38 Kč/min. Tyto služby neposkytuje Český Telecom a.s.

ČEKÁM! VOLEJ!

HOLKY • KLUCI • PÁRY
SEZNAMTE SE tohle opravdu 100% ÚSPĚCH
!FUNGUJE!
0609 119 727
NEJVĚTŠÍ DATABÁZE V ČR
SUPER SEZNAMKA
0609 11 95 76
KLUK S KLUKEM
HOLKA S HOLKOU
0609 11 27 01
TMR/TIS P.O.Box 164, Praha 3. Tyto služby neposkytuje Český Telecom a.s. Pouze starší 18 let. 38 Kč/min.

•Jana, 19 let s vyholenou kundičkou a velkou chutí k perverznímu sexu, hledá touto cestou vášnivého samečka. Zavolej mi až po 22 hodině.
tel.: 0609 311 997
22.00 - 06.00 hod.
Pro starší 18 let. 38 Kč/min. T. ARAT, P.S. 36, 140 21, Praha 4. Tyto služby neposkytuje Český Telecom a.s.

•Osamělá Adélka, hledá veselého přítele pro společné povídání a zábavu!
tel.: 0609 111 917
NONSTOP
Pro starší 18 let. 38 Kč/min. T. ARAT, P.S. 36, 140 21, Praha 4. Tyto služby neposkytuje Český Telecom a.s.

Pro starší 18 let. 38 Kč/min. TMR, P.O.BOX 98, Praha 3. Tyto služby neposkytuje Český Telecom a.s.

TIS, P.O.Box 164, Praha 3. Pouze starší 18 let. 38 Kč/min. Tyto služby neposkytuje Český Telecom a.s.

0609 119 574
NONSTOP ŽIVĚ
Pro starší 18 let. 38 Kč/min. TMR, P.O.BOX 98, Praha 3. Tyto služby neposkytuje Český Telecom a.s.

NONSTOP
Nebuď sám!
0609 112 621
Zavolej nám!
NONSTOP
TIS, P.O.Box 164, Praha 3. Pouze starší 18 let. 38 Kč/min. Tyto služby neposkytuje Český Telecom a.s.

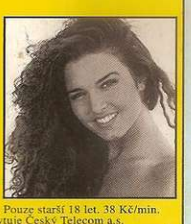

Pro starší 18 let. 38 Kč/min. TMR, P.O.BOX 98, Praha 3. Tyto služby neposkytuje Český Telecom a.s.

Pro starší 18 let. 38 Kč/min. TMR, P.O.BOX 98, Praha 3. Tyto služby neposkytuje SPT Telecom a.s.

NONSTOP
NA JMÉNECH ZÁLEŽÍ
Veselá Vivien: 0609 111 770
Nejlepší Edita: 0609 111 776
Krásná Nela: 0609 111 946, Tvoje Patricie: 0609 111 943
Pro starší 18 let. 38 Kč/min. ARA T., P.S. 36, 140 21, Praha 4. Tyto služby neposkytuje Český Telecom a.s.

SUPER SEZNAMKA
Největší databáze v ČR.
0609 112 701
ŽENY/MUŽI/PÁRY/BI
Tyto služby neposkytuje SPT Telecom a.s. TIS, P.O.Box 164, Praha 3. Pouze starší 18 let. 38 Kč/min.

NONSTOP
ČÍSLO DNEŠNÍHO DNE
0609 111 425
Pro starší 18 let. TMR, 38 Kč/min., P.O.BOX 98, Praha 3. Tyto služby neposkytuje Český Telecom a.s.

100% ÚSPĚCH
NONSTOP
SEZNAMKA
NEJVĚTŠÍ DATABÁZE V ČR!
ŽENY/MUŽI/PÁRY/BI
0609 111 963
Pro starší 18 let. 38 Kč/min. ARA T., P.S. 36, 140 21 Praha 4. Tyto služby neposkytuje Český Telecom a.s.

Pro starší 18 let. TMR, 38 Kč/min., P.O.BOX 98, Praha 3. Tyto služby neposkytuje Český Telecom a.s.

SUPER 100% SEZNAMKA
0609 112 701
Čekáme na tebe
0609 119 729
NONSTOP
0609 112 794
PRIVÁTNÍ LINKA
TMR/TIS, P.O.Box 164, Praha 3. Pouze starší 18 let. 38 Kč/min. Tyto služby neposkytuje Český Telecom a.s.

TIS, P.O.Box 164, Praha 3. Pouze starší 18 let. 38 Kč/min. Tyto služby neposkytuje Český Telecom a.s.

SEZNAMKA
ŽENY/MUŽI/PÁRY/BI
0609 119 727
100% - ÚSPĚCH
VOLEJ NONSTOP
Pro starší 18 let. 38 Kč/min. TMR, P.O.BOX 98, Praha 3. Tyto služby neposkytuje Český Telecom a.s.

0609 111 770
TAJNÉ FANTAZIE
0609 111 943
1 min. EXPRES
Pro starší 18 let. 38 Kč/min. ARA T., P.S. 36, 140 21, Praha 4. Tyto služby neposkytuje Český Telecom a.s.

24 hod. DENNĚ
ONE TO ONE
GAY line
0609 119 576
Pro starší 18 let. 38 Kč/min. TMR, P.O.BOX 98, Praha 3. Tyto služby neposkytuje Český Telecom a.s.